

RASSEGNA MECCANICO AGRICOLA COMMERCIALE
S. ANTONIO

XII FIERA DI LONATO



17¹⁸19

gennaio

1970

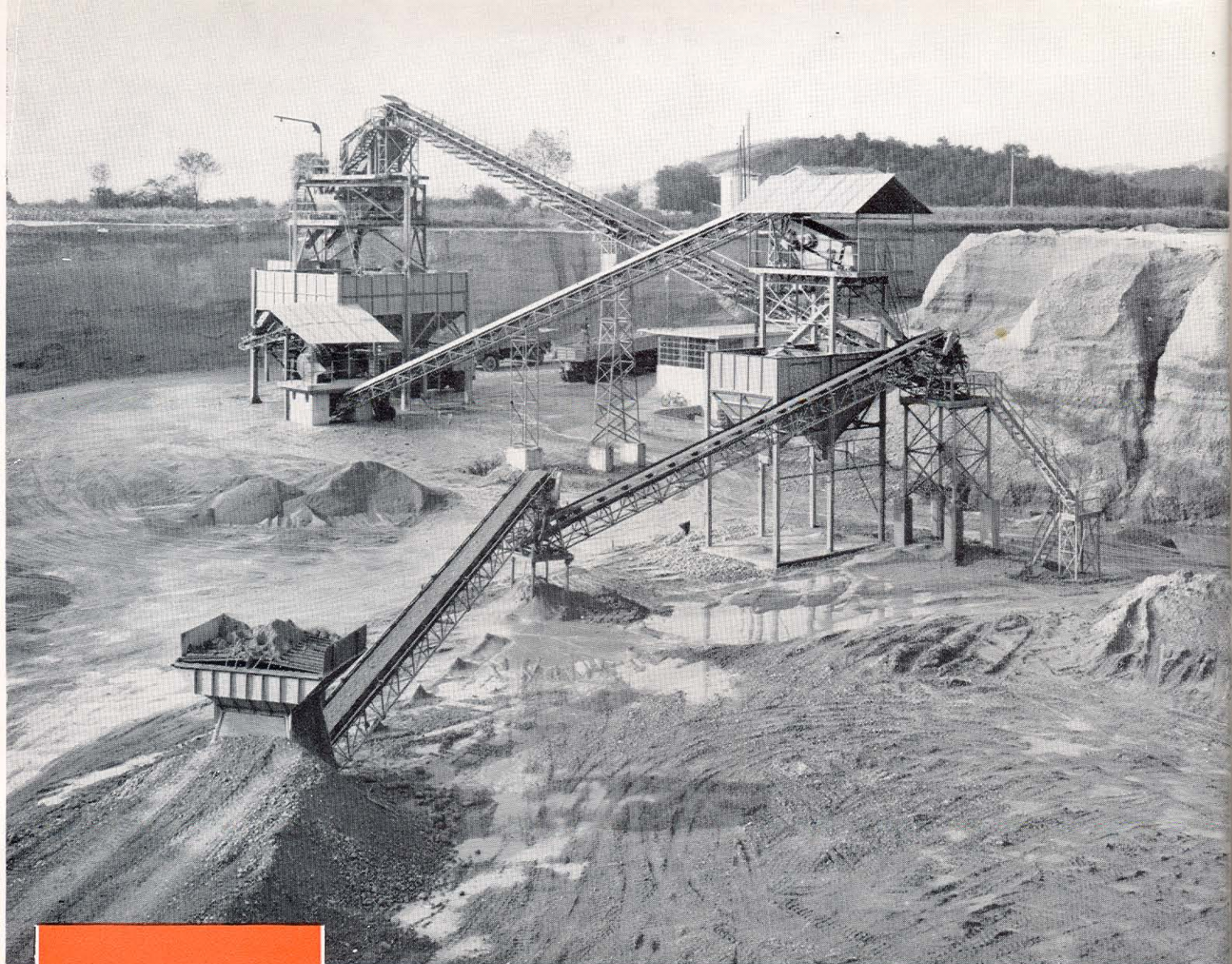

cave

scavi

**trasporti
ghiaia**

calcestruzzo

FRATELLI VEZZOLA

Cava: loc. Campagnoli - tel. 915231 - LONATO

Abitazione: Via Andreis - tel. 911779 - DESENZANO

**Industriali - Commercianti
Costruttori - Agricoltori**

CONSULTATE

LO STUDIO LEGALE TECNICO

Avv. S. Cartaino

Dott. ing. C. G. Pedercini

Geom. P. Faricciotti

LONATO

Via S. Giuseppe, 13

tel. 915480

**consultazioni
gratuite**

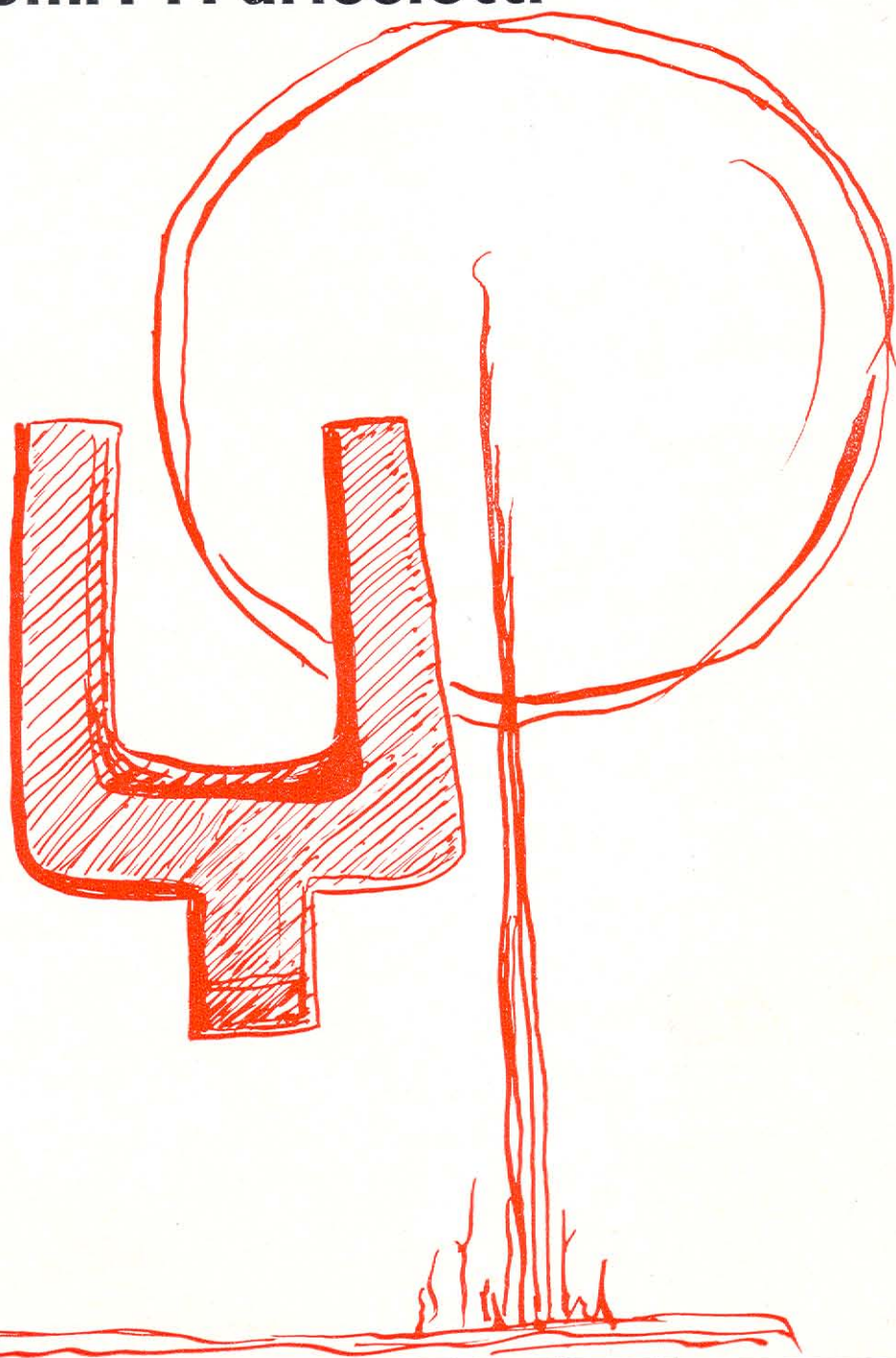

WIERER®

Per un tetto classico **WIERER "Doppia S"**. La sua onda asimmetrica crea un gioco di luci ed ombre e, con il colore, la forma, e l'estetica dà un tono armonioso e inconfondibile a ogni tetto.

La "**Doppia S**" è prodotta con un impasto cementizio di alta qualità e con finiture tecnicamente perfette.

La "**Doppia S**" è garantita per **30 anni** e munita di certificato di qualità e antigelività.

La "**Doppia S**" è prodotta in sei colori: rosso - nero - verde - bruno - ardesia grigia - ardesia verde.

Chiedete ed esigete solo la **Tegola WIERER "Doppia S"**.



tegola **WIERER « Doppia S »**

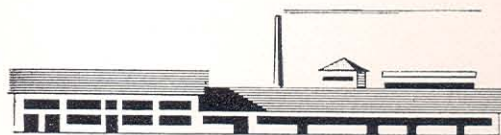

STABILIMENTI E DIR. COMMERCIALE

F.lli Wierer S.p.A.
Wierer Lonato S.p.A.
Wierer Piemontese S.p.A.
Wierer Veneta S.p.A.
Wierer Romana S.p.A.

Sede AMMINISTRATIVA:

SOLO LA WIERER E' BREVETTATA

39030 CHIENES (Bolzano) - Tel. 87 381/2/3/4/5
25017 LONATÒ (Brescia) - 91 53 37 - 91 53 55
27030 CASTELNOVETTO (Pavia) - Tel. 63 037 - 38
35010 PIEVE DI CURTAROLO (Padova) - Tel. 78 674 -
00065 FIANO ROMANO (Roma) - Tel. 46 108

39030 CHIENES (Bolzano) - Tel. 87 381/2/3/4/5



OSPITALITA' LONATESE

Sarà perché dalla vicina Maguzzano si spinge l'ombra godereccia del Folengo, ma di Lonato, oltre che l'aspetto in alcuni scorci medievale, le chiese e i palazzi, s'ammira anche la cucina. Che può essere quella italianissima — spiedo e brace — de «La Giara» di San Polo, dove il Robazzi da agricoltore s'è mutato in oste con la complicità dei vini che gli regalano le sue viti, o l'altra, più eclettica, della vecchia «Stella», o meglio ancora della «Candida», che è la sua proprietaria. La Candida adesso non sta più affaccendata in cucina, pronta a insaporire il colloquio con quel suo dialogo schietto e cor-

diale, un tantino bresciano e un poco veronese, che non le impediva, contemporaneamente, di umettare lo spiedo e di sciogliere il sale nella minestra; il desiderio di farsi servire, dopo aver servito tanta gente, l'ha indotta a togliersi il grembiule, ma di tanto in tanto la si vede ancora, un poco immalinconita dalla nostalgia far scuola a chi ha affidato quel suo campionario di ospitalità che recluta clienti in tutta la penisola. Vuol essere certa che la tradizione di genuinità arisa al suo locale in una lunga stagione di «servir bene» non viene affievolita o addirittura cancellata, e la sua preoccupazione è legit-

tima. Ma può rimanere tranquilla: il mestolo e quant'altro serve ad ammannire quei suoi agnelli celebri in tutto il Bresciano, quei suoi capponi che si scoprono strappati da poco all'aia copersa di grano, quegli arrostiti che regalano il loro profumo quale aperitivo conquidente, l'ha passato in buone mani.

E oggi come ieri, fa piacere il mettersi a tavola nella veranda luminosa che un tempo era un portico, scegliere le verdure sul carrello che sembra una natura morta dei Seicento, sperare nel cristallo terso del bicchiere il bianco venuto di Lugana. Sì, Lonato che nutre legittime aspirazioni turistiche (e il merito di averglielo ispirate tocca a Oscar Segala che, dopo aver acquisito tante benemerienze nella Pro-loco e nell'organizzazione della rassegna di gennaio ha ora il torto di essersi fatto estraneo anche per gli amici), ha un asso in più nella ma-

nica rappresentato appunto dalla buona cucina.

Sono due soltanto i locali che si sono voluti citare, ma altri ne restano da scoprire, come ad esempio l'osteria che sta sulla collina di San Tommaso, e per l'ospite occasionale sarà ventura stimolante il vestire i panni del servitore di quel nobiluomo tedesco che, in viaggio in Italia, si faceva precedere da un valletto il quale segnava con un est, antesignano delle odierne stellette con cui i critici valutano ad uso del pubblico libri e spettacoli, la porta d'accesso ai locali dove, per il vino schietto, valeva la pena di indugiare. Qui ci sono anche le portate da sperimentare. Ed è fatica gioiosa. Chiunque può cimentarsi, e la Fiera di sant'Antonio, il patrono degli animali, è l'occasione che non si deve perdere. Parola di

...

Danilo Tamagnini



LONATO

Comitato d'onore

- On. PEDINI Prof. MARIO
On. Sen. FADA Prof. ANNIBALE
SALERNO Comm. Dott. GIUSEPPE
CARRARO Mons. GIUSEPPE
On. Sen. ABBIATI DOLORES
On. ALLEGRI Dott. CESARE
On. ARIOSTO Prof. EGIDIO
On. CAPRA MICHELE
On. CORTI BRUNO
On. Sen. DE ZAN Prof. FABIANO
On. GITTI ANGELO
On. QUILLERI Ing. Dott. SAM
On. SALVI Dott. FRANCO
On. SAVOLDI GIANNI
On. TERRAROLI ADELIO
On. Sen. ZUGNO Dott. FAUSTO
SALAORNI NAPOLI
FRAU Dott. AUGUSTO
BONI Prof. BRUNO
PIAZZI Mons. ALBERTO
FARALDO Dott. FILIPPO
MANGANIELLO Dott. GIOVANNI
CALEFFI Col. SERGIO
Ten. Col. LO PRESTI ANTONINO
BAZOLI Avv. ERCOLIANO
CANTARELLA Dott. RAFFAELE
GRAZIOLI Cav. ANGELO
DONATI Avv. ALBINO
SINIGAGLIA Dott. Prof. GIULIANO
CARPANI GLISENTI Ing. FRANCESCO
BOSCARINO Dott. Ing. FRANCESCO
SÜSS Prof. EMANUELE
- IDER Dott. ANDREA
ACCORDINI Prof. ERNESTO
DEL PORTO Ten. DONATO
CHIESA mar. magg. GIOVANNI
FEROLDI Prof. FRANCO
WÜHRER Dott. FRANCESCO
CAVELLINI Comm. Gr. Uff. MARIO
BIANCHI Dott. DOMENICO
MANTOVANI Dott. AGOSTINO
ALLEGRI Dott. UMBERTO
MICH Cav. ANGELO
MILESI Dott. OTTORINO
COTTINI Cav. GIUSEPPE
GOGLIONE Cav. FILIPPO
DOLCERA Dott. MARIO
LIBERINI PIETRO
PAPA Dott. GIANFRANCO
PISTONI GIACOMO
PORRO SAVOLDI Dott. ENRICO
SOLDO EUGENIO
- Sottosegretario di Stato per gli Affari Esteri
 - Sottosegretario di Stato al Tesoro
 - Prefetto di Brescia
 - Vescovo di Verona
 - Senatrice
 - Deputato al Parlamento
 - Deputato al Parlamento
 - Deputato al Parlamento
 - Deputato al Parlamento
 - Senatore
 - Deputato al Parlamento
 - Deputato al Parlamento
 - Deputato al Parlamento
 - Deputato al Parlamento
 - Deputato al Parlamento
 - Senatore
 - Sindaco di Lonato
 - Sostituto Procuratore della Corte d'Appello
 - Sindaco di Brescia
 - Parroco di Lonato
 - Pretore di Lonato
 - Questore di Brescia
 - Comandante Legione CC. di Brescia
 - Comandante Gruppo CC. di Brescia
 - Presidente Amministrazione Prov. di Brescia
 - Intendente di Finanza di Brescia
 - Presidente E.P.T. di Brescia
 - Presidente Fondazione « Ugo Da Como »
 - Provveditore agli Studi di Brescia
 - Presidente ITIS « B. Castelli » di Brescia
 - Preside ITIS « B. Castelli » di Brescia
 - Preside Ist. Prof. di Stato per l'Agricoltura di Brescia
 - Direttore Didattico di Lonato
 - Preside Scuola Media Statale di Lonato
 - Comandante Tenenza CC. di Desenzano
 - Comandante Stazione CC. di Lonato
 - Presidente Camera di Commercio di Brescia
 - Presidente Associaz. Industriali di Brescia
 - Presidente Assoc. Commercianti di Brescia
 - Presidente Unione Agricoltori di Brescia
 - Direttore Unione Agricoltori di Brescia
 - Presidente Consorzio Agr. Prov. di Brescia
 - Presidente Sindacato Pubbl. Esercizi Besc.
 - Direttore Ispett. Prov. Agricoltura di Brescia
 - Sindaco di Bedizzole
 - Sindaco di Calcinato
 - Presidente Ospedale Civile e LL. PP. Lonato
 - Presidente Associazione Pro-Loco di Lonato
 - Direttore Villa dei Colli di Lonato
 - Presidente E.C.A. - Lonato
 - Presidente Consorzio Bon. Ut. Roggia Lonata
 - Presidente Soc. Coop. «Garda latte» Lonato



La
"GIARA"

il locale tipico dei buongusta: che offre esclusivamente prodotti della propria azienda.

APERTO: al giovedì - sabato - domenica
e feste infrasettimanali Tel. 915.088

PREMIATA AZIENDA AGRICOLA

GIOVANNI ROBAZZI

LONATO (Bs) - TEL. 91.50.88

Vincitrice del Concorso «Stella del Garda» 1968-1969
Produzione tipica TOCAI di S. Martino della Battaglia
e ROSSO San Polo Riviera del Garda



17-18-19 gennaio
1970

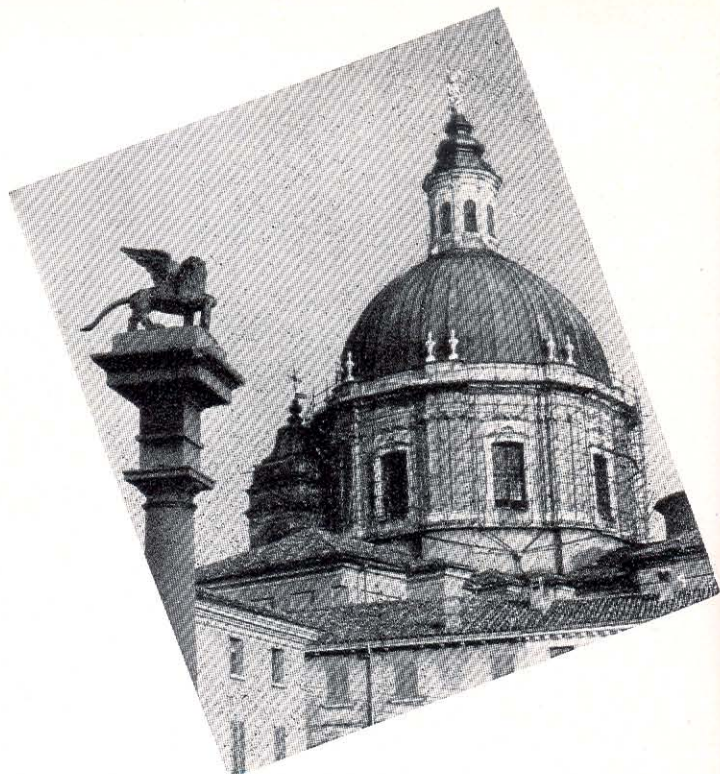

Programma

XII^a Fiera Meccanico - Agricola - Commerciale

Sabato 10-1-1970

ore 21 Teatro Italia - «Serata dell'AVIS». Spettacolo musicale tenuto dal «Circolo Amici della Musica» di Brescia.

Venerdì 16-1-1970

ore 14 Piazza Municipale - Partenza carovana pubblicitaria espositori fiera.

Sabato 17-1-1970

ore 10 Inaugurazione della Fiera alla presenza di Parlamentari, Autorità Civili ed Ecclesiastiche.

Visita al Campo Fiera.

Apertura mostra concorso internazionale di pittura «Ottone Rosai». (Piazza Municipale).

Inaugurazione mostra personale di pittura di un Maestro del '900. (Palazzo Municipale - Sala del Celesti).

Inaugurazione mostra vini tipici della riviera bresciana del Garda.

Apertura mostra concorso vetrine.

Apertura mostra filatelica. (Piazza Municipale).

Annullo postale commemorativo. Sportello postale staccato. (Piazza Municipale).

La mais coltura nella provincia di Brescia. Esposizione e dimostrazione. Campo Fiera.

Apertura mostra concorso-lavori alunni scuole elementari e medie.

Dimostrazioni esperienze dei laboratori dell'I.T.I.S. «B. Castelli». Campo Fiera.

ore 14 Manifestazione trattoristica:

Benedizione dei trattori in S. Antonio Abate.

Concorso a premio addobbo trattori e sfilata per le vie cittadine.

Ginkana trattoristica. Centro Ricreativo.

ore 15 Tradizionale benedizione degli animali sul sagrato di S. Antonio.

Lunedì 19-1-1970

- ore 16 Distribuzione premi e premiazione vincitori partecipanti benedizione animali e concorso alunni. Campo Fiera.
- ore 18 Piazza Municipale - «Palio delle antiche mura». Fiaccolata podistica per le vie cittadine.
- ore 21 Teatro Astra - Trattenimento danzante con il complesso «I Marines».

ore 9 Riapertura fiera e mostre varie. Giornata delle contrattazioni.

ore 11.30 Estrazione biglietti vincenti «Concorso a premi visitatori fiera».

ore 22 Chiusura Campo fiera.

Sabato 24-1-1970

ore 21 Teatro Italia - Serata musicale lonatese a beneficio della locale «Casa di Riposo».

Domenica 25-1-1970

ore 9.30 Teatro Italia - Convegno di studio sui problemi dell'agricoltura locale, organizzato dal Centro Assistenza Agraria.

ore 15 Pomeriggio del commerciante. Premiazione vincitori concorso mostra vetrine.

Domenica 18-1-1970

ore 9 Riapertura fiera e mostre varie.

ore 9.15 Teatro Italia - Convegno provinciale ANGA, sul tema: «La coltivazione del mais nella provincia di Brescia».

ore 11 Palazzo Municipale - Premiazione vincitori concorso internazionale di pittura «Ottone Rosai».

ore 14.30 Incontro di calcio tra rappresentative provinciali Centro Ricreativo.

ore 21 Teatro Italia - Cantafiera 1970. Spettacolo musicale con la partecipazione di ORIETTA BERTI.

N.B. Il Campo fiera sarà illuminato a giorno. Nel centro cittadino funzionerà un parco divertimenti.

Tutti i visitatori della Fiera parteciperanno all'estrazione di premi consistenti in: macchina da cucire «Necchi», radio a transistor «Philips».



Premiati al Concorso Zoofilo 1969

(foto Rocco)

Presso la **Fiaschetteria**

**CORAZZINA
DANILO**

LONATO - Corso Garibaldi, 45

*Acquistate le più grandi marche
di vini tipici di zona.*

Con vasto assortimento
di liquori delle più grandi
marche Italiane ed Estere

Servizio a domicilio
Tel. 915380

**SOCIETA'
ARREDAMENTI**

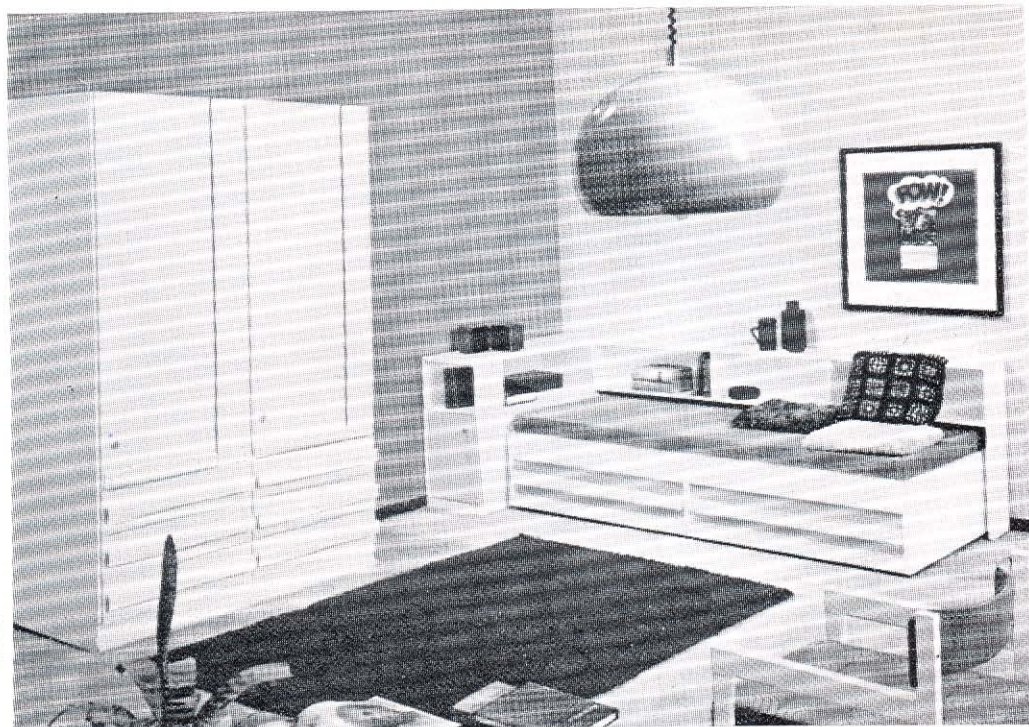

MOBILIFICIO DI CANTÙ

*L'esposizione dei mobili
è aperta al pubblico
tutti i giorni compresi i festivi*

VISITATE lo Stand alla XII FIERA DI LONATO

25015 DESENZANO del Garda

SS. n. 11

Località Gruppo Lovere

tel. 912374

C.A.M.C.E. COSTRUZIONI ENOLOGICHE

42012 CAMPAGNOLA EMILIA (Reggio Em.) - Tel. 94921

PIGIADIRASPATRICI VERTICALI

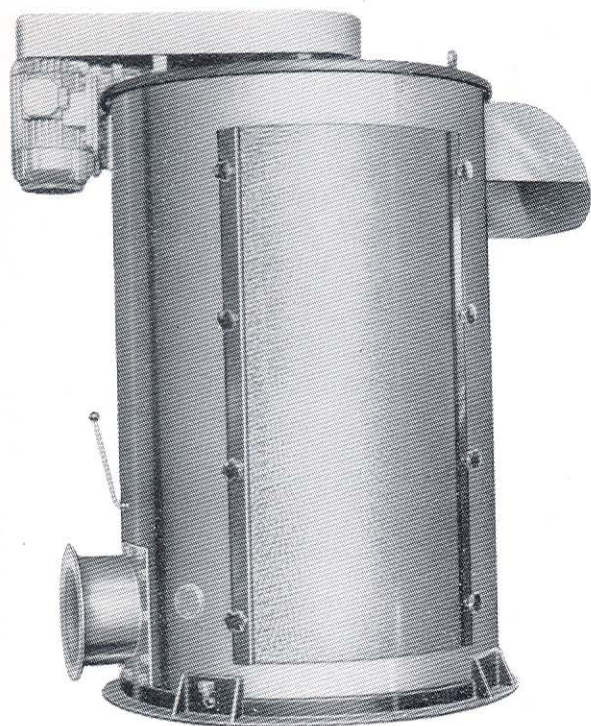

PIGIADIRASPATRICI ORIZZONTALI

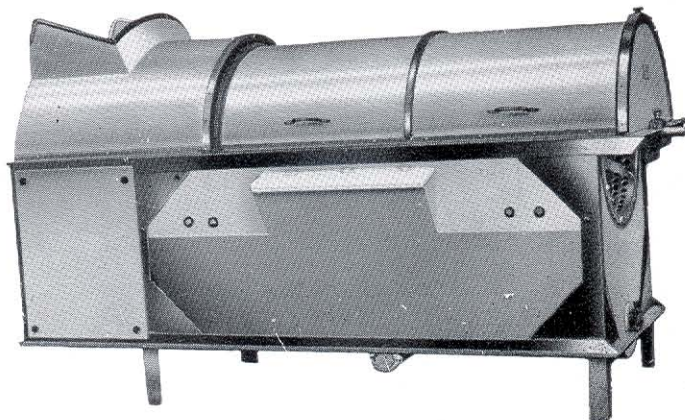

COSTRUIAMO INOLTRE :

- Pianali idraulici
- Trasportatori a coclea
- Aspiratori per raspi
- Sgretolatori per vinaccia
- Svinatori a vibrazione
- Sgrondatori a vibrazione

PIGIATRICI CENTRIFUGHE

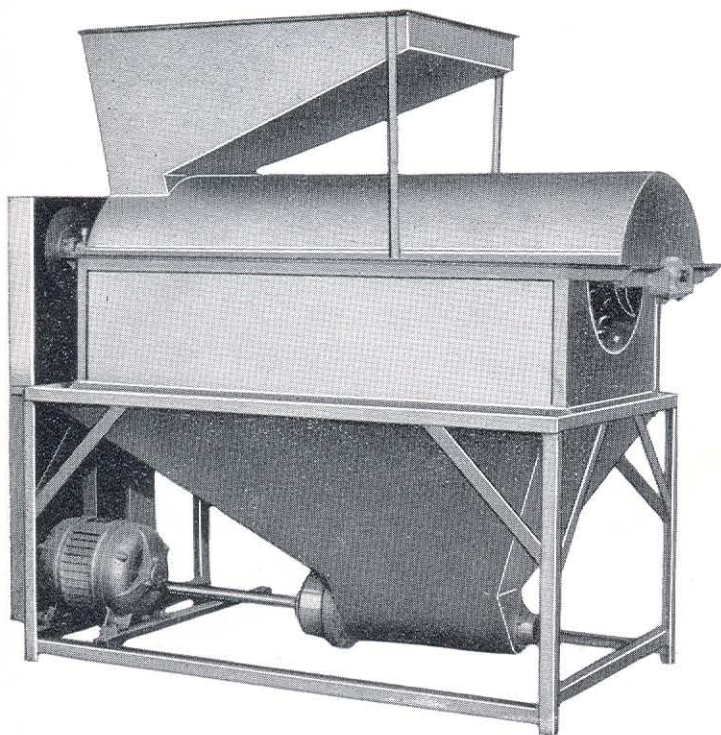

ELETTROPOMPE A PISTONE

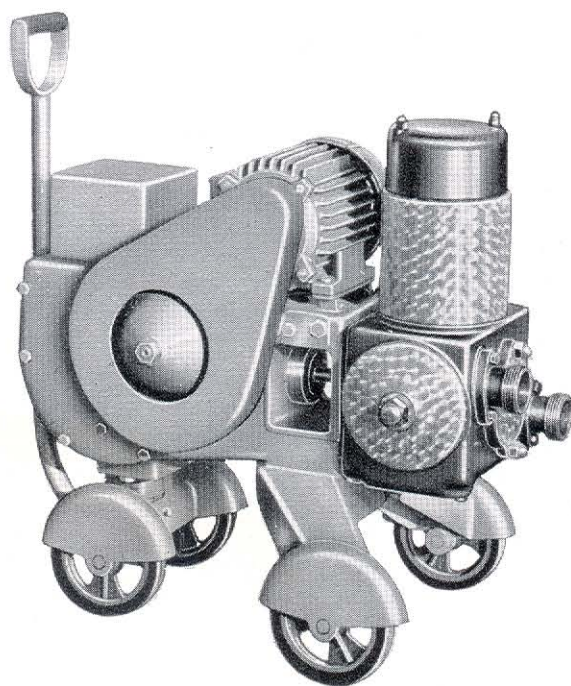

PROGETTAZIONE E COSTRUZIONE DI IMPIANTI AUTOMATIZZATI DI PIGIATURA

L' Amministrazione Comunale per la Fiera

In questi ultimi anni, la Fiera ha segnato un grosso successo. Non solo si è rafforzata nelle strutture organizzative, ma ha assunto una parte determinante negli scambi economici della nostra zona, con una influenza, sempre più accentuata, anche nelle Province limitrofe.

Quest'anno poi si affaccia nel campo internazionale con l'interesse suscitato in operatori economici Francesi, Austriaci e Jugoslavi.

Cominciano così a delinarsi, in modo concreto, gli scopi, non i soli, ma certamente fra i più importanti, che l'Amministrazione Comunale, ha inteso perseguire: favorire l'amalgama della campagna con la città e fra l'agricoltura e l'industria; offrire alla nostra Cittadina ogni possibile occasione per uscire dall'isolamento, per un senso meno campanilistico, più comunitario, più aperto ad ogni proficuo contatto.

E la Fiera è una occasione da rendere sempre più efficace.

L'anno scorso vi hanno partecipato oltre 150 espositori; di essi i due terzi sono venuti da fuori, dalle Province di Milano, Cremona, Verona e Mantova.

Le esperienze della tecnica applicata all'agricoltura in genere, alle culture

specializzate in specie, la organizzazione e la cooperazione per la trasformazione e la vendita dei prodotti agricoli; qualche buon prodotto della nostra terra, l'inventiva e la serietà dei nostri Artigiani, hanno trovato nella Fiera il loro ambiente sempre più congeniale; il banco di prova o la atmosfera severa, ma oggettiva, per la verifica e lo scambio.

La Fiera cioè è cresciuta in quantità, ma anche, e soprattutto, in qualità; si potrebbe quasi dire che si avvia a diventare l'antesignana, il fondamento, la base, almeno nelle sue caratteristiche più proprie, per le altre manifestazioni, più famose, più vaste e più favorite e che la seguono nel corso dell'anno.

Si tratta di un grosso patrimonio che i Lonatesi hanno saputo, da soli, acquisire.

Bisogna che non sia abbandonato appena passata la festa, ma tenuto sempre sveglio, vivo, operante, per accrescerlo e migliorarlo continuamente, ogni giorno dell'anno.

Fin dal 1966 l'Amministrazione Comunale ha avvertito la necessità di dare alla Fiera una propria area su cui impiantarsi in modo permanente ed autonomo, non solo, ma essere orga-

nizzata ed amministrata da un Ente, in via continuativa, cosicché, finita una manifestazione, si possa pensare, senza soluzione di continuità, alla prossima.

La Fiera comincia ad assumere, non solo l'aspetto e la consistenza di un elemento determinante nello sviluppo di Lonato, ma anche di un grosso affare sul piano economico.

Ed è noto che solo un terzo degli espositori, può essere accolto in stands coperti, non solo ma, a causa dello sviluppo inaspettato, assunto negli ultimi anni, l'attuale campo non permette una esposizione ordinata ed efficiente dei prodotti, degli attrezzi e delle macchine.

E' vivo desiderio dell'Amministrazione Comunale di scegliere, fra quelle già individuate, l'area più adatta per una sede autonoma; ma crede che sia anche necessario, e ne ripete l'esortazione, la costituzione di un Ente Autonomo Fiera di Lonato, perché tutti i Cittadini, a mezzo di un comitato ristretto, possano partecipare a costruire l'avvenire della manifestazione e con esso, molta parte del progresso della nostra Gente.

L'Amministrazione Comunale è pronta a dare ogni assistenza ed aiuto possi-

bile se si vuole iniziare questo nuovo, ma più solido cammino.

Il nostro mandato sta per scadere.

Il nostro augurio più cordiale e davvero sincero, va a coloro che prenderanno il nostro posto.

L'augurio che, volontà più incisive, circostanze più favorevoli, partecipazioni più vive e leali, consentano lo-



Inaugurazione Fiera Ano 1969

(foto Rocco)

ro, con minor fatica ed ostacoli, di operare meglio per il benessere, non solo materiale, dei nostri Cittadini,

in una Comunità più larga e meglio integrata.

E la Fiera ne offre uno dei momenti più validi.



BERTOLA ENRICO

AGENZIA AGRICOLA

Tel. 915114 - LONATO

● PRODOTTI MONTESHELL

MONTECATINI - EDISON

● CONCIMI CHIMICI SEIFA

SEMENTI - MANGIMI - INTEGRATIVI - ANTIPARASSITARI
ANTICRITTOGAMICI

● TUTTO PER L'AGRICOLTURA

ACCURATO SERVIZIO PER LA LAVORAZIONE E SELEZIONE DELLE SEMENTI DA PRATO

OFFICINA MECCANICA

SIGNORI ENRICO & Figli

agente diretto trattori SAME

carburanti agricoli

lubrificanti "ARAL"

AGRICOLTORI:

Siamo a Vostra disposizione per ogni fabbisogno

SERVIZIO A DOMICILIO

25017 LONATO (Bs) Via Piave, 3

Tel. 915130

ecco la robustissima struttura della nuova Same Leone 70

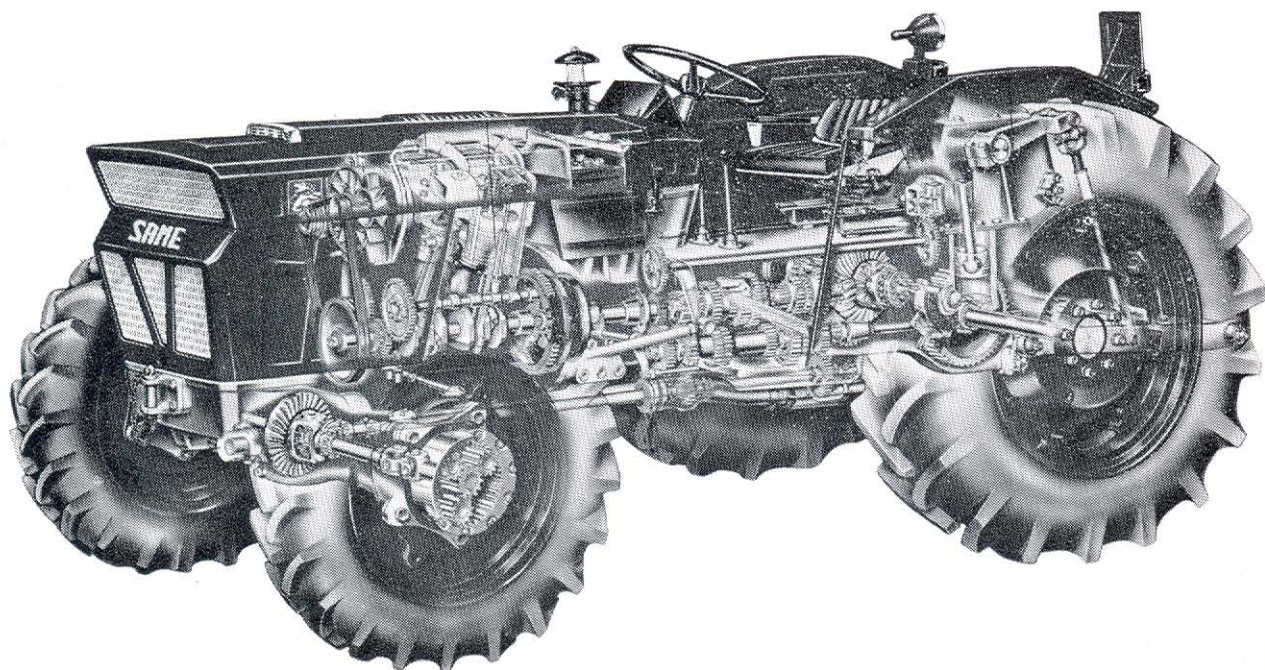

CONVEGNO PROVINCIALE DELL'ANGA

Lonato 18 gennaio 1970



La coltivazione

Nell'ambito delle manifestazioni Fieristiche di S. Antonio indette dal Comune di Lonato è compreso anche quest'anno il convegno di Studio organizzato dalla Sezione provinciale dell'Anga di Brescia (Associazione Nazionale Giovani Agricoltori).

Nel continuo evolversi e rinnovarsi della nostra agricoltura, l'Anga, Associazione di Giovani ancora legati alla terra da vincoli tradizionali e sorretta nella speranza di un avvenire migliore, discuterà pubblicamente i problemi economici di attualità con la convinzione di portare un contributo di programmi e di realizzazioni tanto utili nei momenti attuali.

Il simbolo che distingue l'Associazione — la struttura dell'atomo — è sinonimo di modernismo e della tecnica di oggi, ed è in omaggio a questo simbolo che la presenza dei Giova-

del

**M
A
I
S**

*in provincia
di Brescia*

ni nella nuova edizione della Fiera avviene in un momento critico per il paese.

I Giovani Agricoltori vogliono, con questa partecipazione, dimostrare la loro precoce maturità e la loro preparazione consapevoli di essere i depositari di una tradizione che ha sempre distinto la nostra Provincia, tradizione sorretta dal ricordo dei pionieri dell'Agricoltura di non lontana memoria.

Concettuale un convegno nella previsione è sempre cosa azzardata, ma, nel caso attuale, è invece valida certezza perché le edizioni precedenti consentono di guardare con fiducia alla concreta partecipazione dei nostri Giovani.

Fiera 1969 - Sfilata dei trattori

(foto Rocco)

Si diceva in premessa che l'Anga precorre i tempi. Infatti il convegno di studi sui grani duri è una delle tante prove positive e l'argomento nuovo che viene proposto: LA COLTIVAZIONE DEL MAIS IN PROVINCIA DI BRESCIA: dopo i risultati conseguiti con il primo concorso provinciale per la massima produttività, è la garanzia di un successo organizzativo sostenuto dall'Anga per i giovani e per l'agricoltura provinciale.

Con lo spirito di sempre vogliamo offrire alle nuove generazioni della Agricoltura imprenditoriale il messaggio della speranza nelle nuove fortune della nostra economia e soprattutto vogliamo preparare i nostri giovani a raggiungere pacificamente la meta; questo è il nostro compito che ci fa affidare al nostro Convegno il messaggio della rinascita.

Giuseppe Nassa

Cultura e Agricoltura

a cura del Prof.

ERNESTO ACCORDINI

Annualmente, e quest'anno per la 12ª volta, l'Amministrazione comunale, dopo averli ottenuti con una richiesta al sig. Provveditore munita di un erroneamente avaro nullaosta dei dirigenti locali della scuola, adibisce gli edifici scolastici ed i cortili annessi delle elementari e delle medie allo svolgimento della ormai celebre fiera agricola di S. Antonio, aperta nell'arco di giorni incentrati sul 17 gennaio.

Al direttore e al preside si chiede, per l'occasione, nel timore che se ne stiano troppo a lungo inoperosi, di scrivere una nota da inserire nel numero unico dedicato alla manifestazione fieristica.

Ecco la mia per rivolgere agli eventuali indulgenti lettori queste domande: la scuola, nei giorni della fiera, è veramente inoperosa? e gli alunni sono proprio costretti ad una sterile e nociva vacanza?

Io penso invece che alla scuola regolamentare ne succede un'altra, parallela, che è o potrebbe essere ugualmente efficace.

Gli edifici della scuola spalancano, in quei giorni, le loro porte al soffio vivificante d'innomerevoli e varie testimonianze di vita operosa; e le aule ed i cortili accolgono i documenti concreti della fatica dell'uomo, i segni del pacifico progresso di cui alunni ed insegnanti possono disporre, in visione, con insperata dovizia.

Sarebbe, però, auspicabile che l'Amministrazione comunale, che guida così efficacemente la manifestazione, d'accordo con gli esponenti della scuola, provvedesse ad organizzare visite di alunni trasportandovi come in un giorno di scuola normale: ben preparate e guidate da esperti, queste visite potrebbero essere aperte o concluse da una relazione accessibile ed attraente di un conoscitore di problemi agricoli

o di un appassionato della natura.

Il fatto poi che sono dominanti, nella rassegna, le attrezzature meccaniche agricole e gli elementi per la buona preparazione della terra o per un più fruttuoso allevamento mi ha suggerito il titolo di questa divagazione: può darsi che esso suoni falso o che appaia artificiosa l'affermata analogia tra cultura e agricoltura, sembra invece non sconveniente, a mio giudizio, e tanto meno dannoso che la scuola ospiti, in concreto, quanto di più progredito è dato di costruire o preparare nel settore agricolo.

Come l'insegnante è alla ricerca di processi sempre più aderenti alle esigenze dei suoi alunni per ottenere le prestazioni massimali, così il contadino solerte apprende ed ap-

plica tecniche nuove adatte alla sua terra perché essa offra prodotti più copiosi e di maggior qualità; e se il docente si serve dei sussidi più validi e delle attrezzature didattiche moderne, il contadino sceglie, appena può, nuove meccaniche e gli ultimi ritrovati. L'uno e l'altro, insomma, animati continuamente da una volontà rinnovata e rinnovatrice perseguono la stessa meta per ottenere il meglio: l'ultimo della terra, il primo dal ragazzo. Insegnanti e contadini attingono ad una stessa risorsa di amore, di attenzione e di pazienza: fare che il prodotto della terra cresca e maturi nella migliore delle condizioni è compito dell'agricoltura, fare che il ragazzo cresca e maturi la sua personalità nel modo più idoneo è l'essenziale della cultura.



olivetti

Nel mondo dei numeri e nel mondo degli alfabeti, le macchine Olivetti coprono ogni esigenza.

Olivetti ha tutte le macchine da calcolo:
dall'addizionatrice manuale alla supercalcolatrice automatica, al microcomputer.

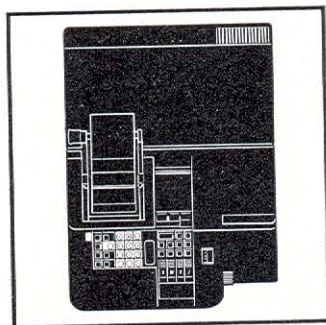
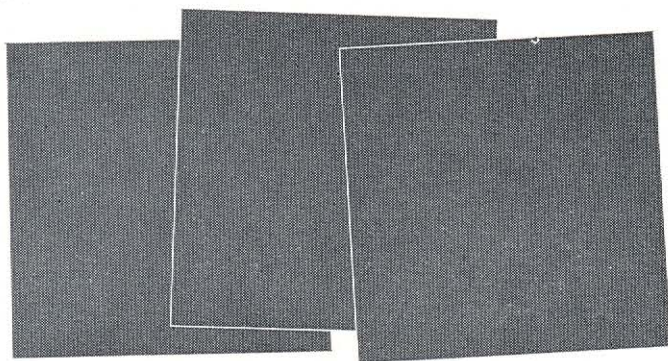
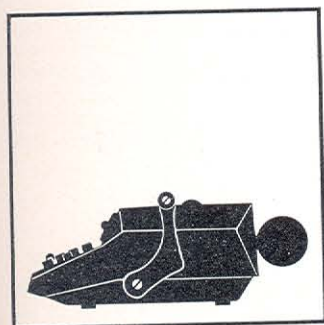

Olivetti ha tutte le macchine per scrivere:
dalla portatile alla elettrica per ufficio, a spaziatura proporzionale.

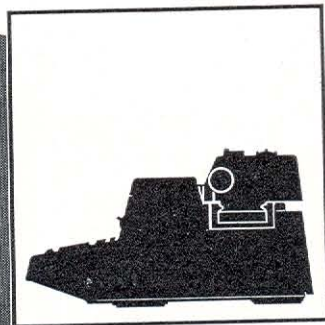
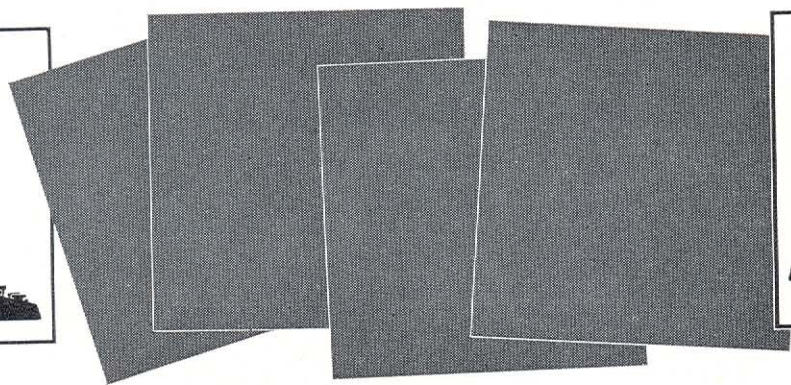
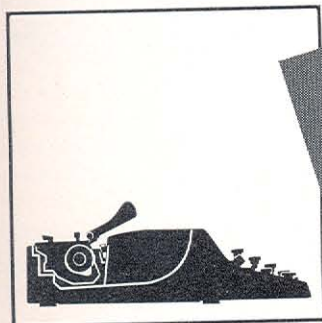

Olivetti porta a tutti i livelli della scrittura e del calcolo una nuova misura di efficienza e di produttività.

Concessionaria Esclusivista
Ditta **GIOVANNI SERENO**
Via Anelli 40 ang. vic. Teatro - Tel. 911301 - 25015
DESENZANO DEL GARDA

CALVISANO (BRESCIA) ITALY
Tel. 96.80.18

VAIA

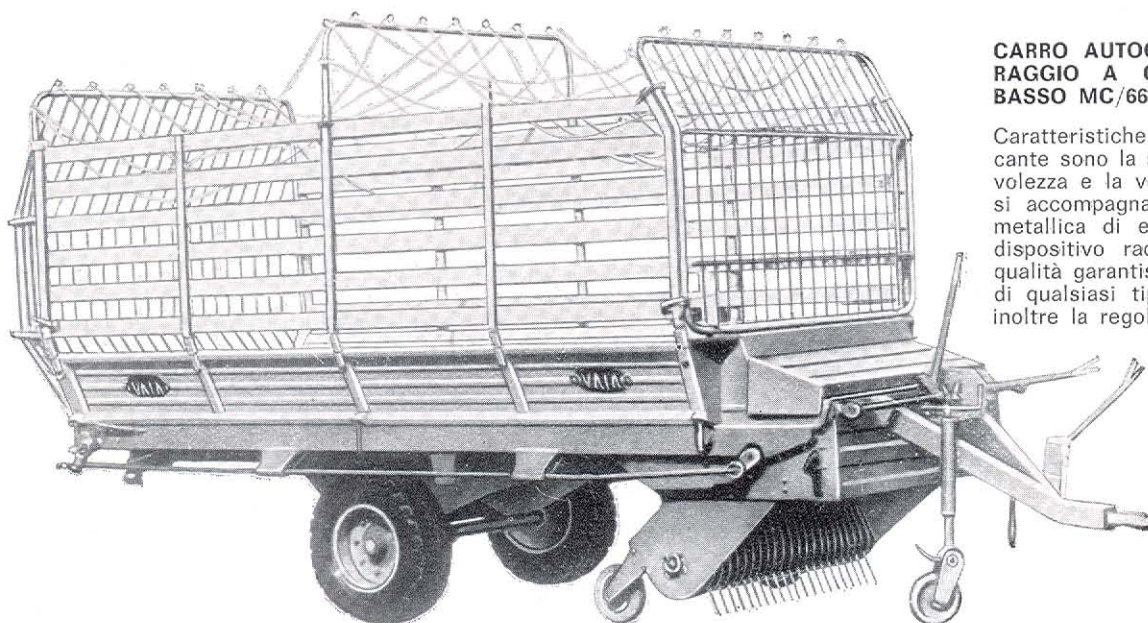

CARRO AUTOCARICANTE PER FORAGGIO A CARICAMENTO DAL BASSO MC/66

Caratteristiche di questo autocaricante sono la sua grande maneggevolezza e la velocità di lavoro che si accompagnano ad una struttura metallica di elevata resistenza. Il dispositivo raccogliitore di ottima qualità garantisce la raccolta totale di qualsiasi tipo di foraggio: vi è inoltre la regolazione della velocità di avanzamento del tappeto che consente il carico e lo scarico nel tempo desiderato. E' quindi un autocaricante di avanguardia concepito e costruito per soddisfare le richieste di un attrezzo per una agricoltura sempre più qualificata.

RIMORCHIO SPANDILETAME CON SPARGITORI VERTICALI RVS/41

Il nostro spandiletame è il risultato di prove e collaudi laboriosi: oggi è un attrezzo ben riuscito e che offre ogni garanzia di durata e di prestazioni eccellenti. Il gruppo posteriore è formato da 4 spargitori verticali con scatole indipendenti a bagno d'olio e sono di facile smontaggio permettendo così la rapida trasformazione del carro in rimorchio scaricante, grazie al tappeto che è situato dalla scatola principale con 5 diverse velocità di scarico. A richiesta può essere fornito di dispositivo d'inversione al tappeto trasportatore.



E' disponibile anche nel tipo «Mini 250» con portata di q.li 25.



RIMORCHIO A 4 RUOTE RIBALTABILI IDRAULICO TRILATERALE

Costruito con un châssis a struttura tubolare metallica di modernissima concezione, è dotato di asse girevole di ribaltamento posteriore allo scopo di permettere (grazie ad un unico pistone di elevata potenza) la possibilità di scaricare il rimorchio oltre che sui 2 lati anche posteriormente.

A richiesta può essere dotato di impianto idraulico indipendente. Viene costruito nel tipo DA-Ri 50/L (50 q.li) e DA-Ri 50/t export (70 q.li).

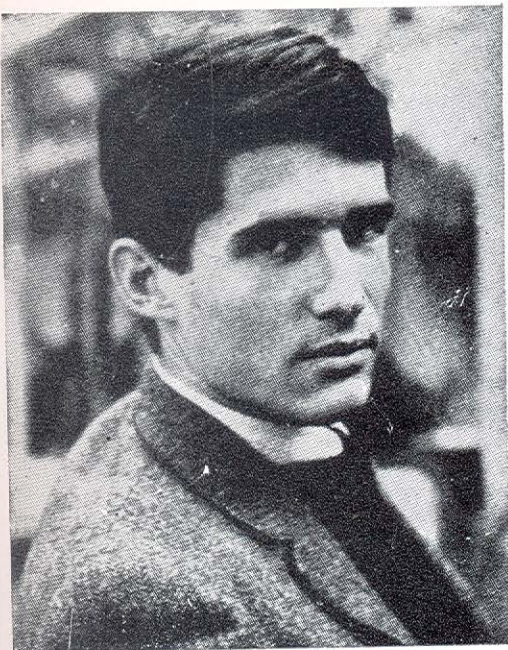

La terra ha bisogno soprattutto di cervelli

Il tema del progressivo invecchiamento della popolazione lavorativa agricola è diventato da qualche tempo a questa parte di attualità, ed è logico quindi temere che esso abbia ormai raggiunto quello stadio pericoloso al di là del quale si profila la prospettiva dell'accantonamento e del rinvio di ogni scelta politica. Tanto più che i problemi legati a questo fenomeno non possono essere affrontati con semplici provvedimenti di «normale amministrazione», ma richiedono invece un completo capovolgimento delle scelte pretese finora.

Si tratta infatti di giungere finalmente al ridimensionamento dell'importanza del fattore terra per far posto a quella rivalutazione del fattore uomo (a livello direttivo come a quello esecutivo) di cui il progresso tecnico, economico e sociale evidenzia sempre più chiaramente la assoluta preminenza.

Di questa necessità non sembra però che nel nostro Paese si sia raggiunta adeguata coscienza, com'è dimostrato dal fatto che nel dibattito sulla politica agricola i fattori e problemi di ordine strettamente tecnico continuano a mantene-

re la netta prevalenza su tutti gli altri.

Eppure la situazione umana dell'agricoltura nazionale è tutt'altro che soddisfacente, come si può desumere esaminando i dati sul grado di istruzione prevalente nell'ambito della popolazione rurale. Dei 4,5 milioni di lavoratori occupati nel settore nel 1966, soltanto il 2,5 per cento si presentava in possesso

di titoli di studio superiore alla licenza elementare, mentre il 46 per cento circa degli stessi denunciava situazioni di analfabetismo o di semianalfabetismo.

Il fenomeno dell'istruzione professionale agricola non offre, da parte sua, elementi più incoraggianti. A parte la modestia quantitativa del reclutamento effettuato dai 64 istituti



esistenti nel Paese (circa 25 mila iscritti), rimane aperto in tutta la sua gravità il problema dei modi e dell'impostazione di questo processo educativo e formativo. Tanto più che, in fondo, tutto nasce dall'istruzione, compresa la capacità di recepire le nuove tecniche e di superare i procedimenti di tipo tradizionale ed empirico.

In questa situazione di carenza qualitativa, oltre che quantitativa, del fenomeno culturale che cosa si può fare? Un primo punto ci sembra necessario acquisire; vale a dire la necessità d'impostare il problema dell'istruzione professionale agricola sopra una base di cultura generale e di educazione civile. In altri termini, si tratta di convincersi (e di diffondere tale convinzione) che anche per il settore agricolo la promozione umana oltre che economica è legata alla istruzione, intesa non come mero bagaglio di nozioni tecniche, bensì come *strumento di formazione di cittadini coscienti e di imprenditori capaci*.

Una volta acquistata questa coscienza, anzitutto da parte



MACELLERIA EQUINA

**MARIO
CASSINI**

**SPECIALITÀ INSACCATI NOSTRANI
DI PRIMA QUALITÀ**

SALUMERIA - DROGHERIA

PREZZI DI ASSOLUTA CONVENIENZA

SERVIZIO A DOMICILIO

LONATO - Via Marchesino n. 20

Tel. 915.195

dei responsabili pubblici e quindi a livello di società, i problemi pratici che rimangono da risolvere (sussidi, convitti, attrezzature moderne, insegnanti capaci, ecc.) potranno essere affrontati con chiarezza e coerenza, evitando scelte contrastanti fra loro e inutili sprechi di energie e di pubblico denaro. E il desiderio di istruirsi potrà originare una domanda di dimensione meno marginale e precaria dell'attuale.

La necessità della competizione internazionale hanno rivelato una infinità di gravi carenze nel nostro settore agricolo: fra queste un posto di primaria importanza assumono certamente quelle riguardanti la qualità del fattore umano.

Stando così le cose, e con il previsto esodo di altri due milioni di unità lavorative dal settore agricolo entro il 1980, il problema di trovare degli strumenti nuovi per trattenerne sulla terra forze giovani e preparate acquista un'urgenza eccezionale.

Si tratta di una sfida alla fantasia ed al coraggio della classe politica, di cui nessuna manovra digressiva può nascondere la importanza e il significato rivoluzionario.

Porre la questione in termini puramente economici e tecnici — ed è tentazione molto forte perché in grado di facilitare le scelte percorrendo strade già sperimentate — significa infatti sfuggire al problema vero, che consiste invece nel creare per i lavoratori della campagna condizioni di dignità umana e di prestigio sociale non difforni da quelle degli altri

La terra ha bisogno soprattutto di cervelli



lavoratori. In questa luce il fenomeno «istruzione» inteso nel più vasto significato umano sopra ricordato, acquista tutto

il suo profondo valore sociale, di fattore cioè di progresso economico ed umano nello stesso tempo.

IMPRESA DI COSTRUZIONI

**GALLIANO
CIPRIANI**

OPERE CIVILI:

**Nuove costruzioni
Rifacimenti
Modifiche**

OPERE RUSTICHE:

**Cascine coloniche
Magazzini
Stalle moderne**

OPERE INDUSTRIALI:

**Capannoni
Laboratori
Fabbriche**

Interpellateci anche per progetti e preventivi

LONATO - Via Repubblica 73 tel. 915.117

MIPRA

dei

FRATELLI MANENTI

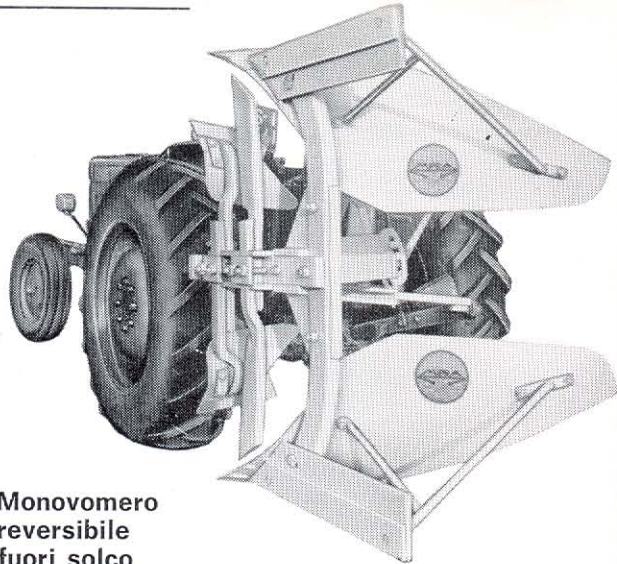

Monovomero
reversibile
fuori solco

Costruzioni Macchine Agricole

PRALBOINO (Bs)

TELEFONO 954180

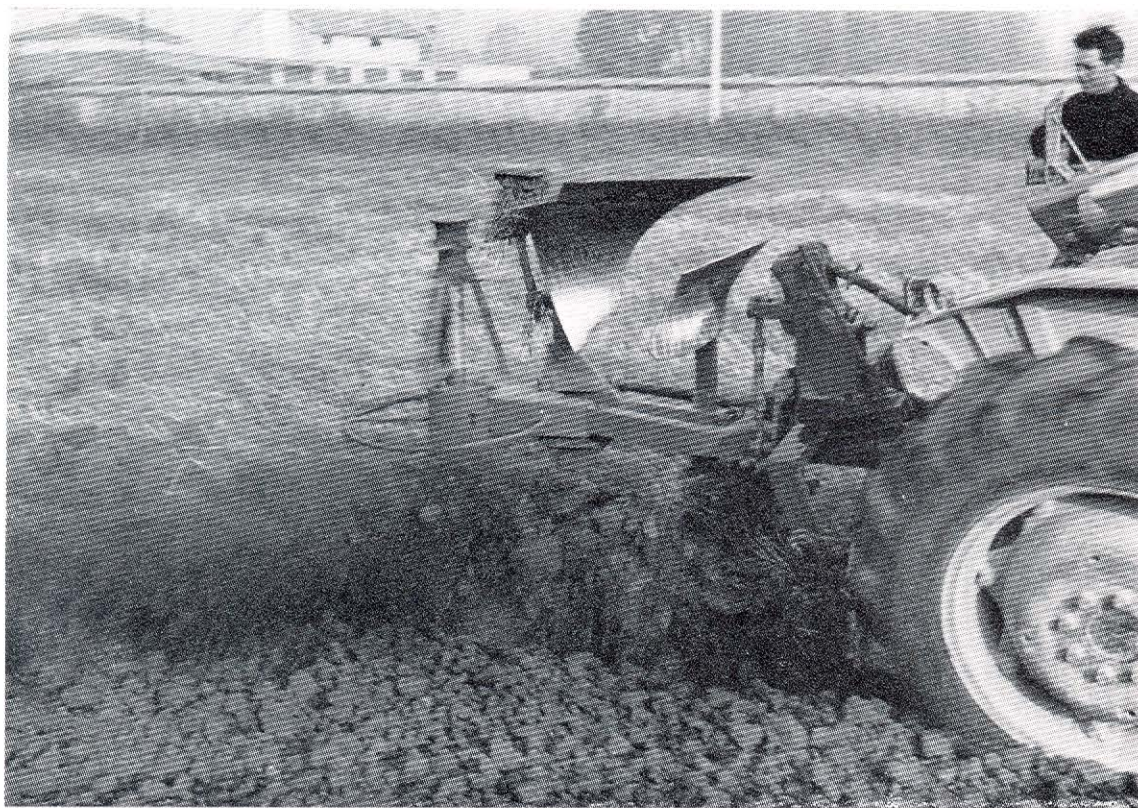

Monovomero reversibile fuori solco con fresa

robustezza
praticità
perfezione
razionalità
efficacia
semplicità

LA NUOVA PRODUZIONE MIPRA
MONOVOMERI 180° REVERSIBILI
STERZANTI FUORI SOLCO

RAPIDO INTERRAMENTO - INTERCAMBIABILITÀ' - VERSOI IN ACCIAIO TRIPLEX

ALLA XII FIERA DI LONATO

Degustate
le specialità

TORRONI NAVONI

PADIGLIONE IN VIA TARELLO

IMPRESA DI COSTRUZIONI

Menapace

geom. Pietro

- ◆ LAVORI CIVILI
- ◆ CAPANNONI INDUSTRIALI
- ◆ LAVORI STRADALI

Viale Roma - Tel. 91 51 19
25017 LONATO



ALBERGO RISTORANTE "Stella,,

da CANDIDA

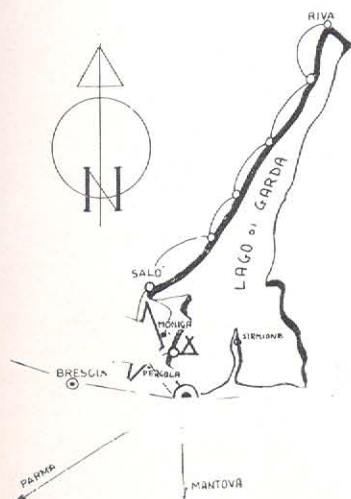

NUOVA GESTIONE

«GIANFRANCO»

SALA PER BANCHETTI E SPOSALIZI
SPECIALITÀ CASALINGHE
AMBIENTE FAMILIARE

LONATO (Bs)

Tel. 915129

**OFFICINA
MECCANICA**

Vaia Car

di BRUNO VAIA

Via Isorella - 25012 CALVISANO (Bs)

☎ 968054

**caricatori
escavatori
carrellati**

**oleodinamici
agricoli industriali
semoventi di ogni tipo**

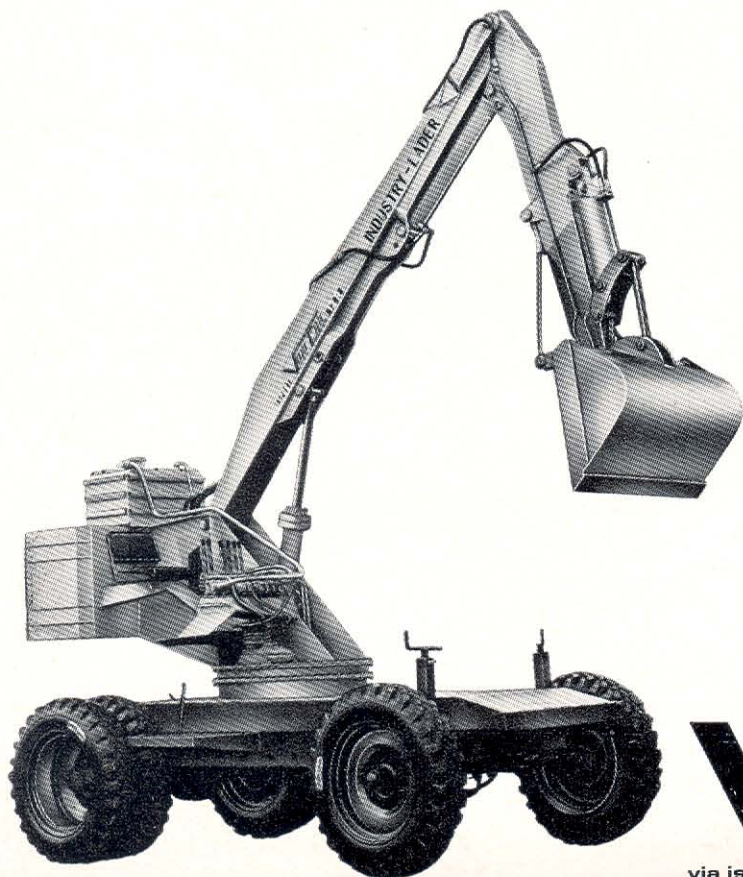

***un'azienda
a livello
internazionale***

**OFFICINA MECCANICA
VAIA CAR**

via isorella - Tel. off. 968054 ab. 968105 - CALVISANO (BS)

a cura di EUGENIO SCALVINI

Parlare di sport lonatese è un grosso rischio che corriamo volentieri ogni anno, rischio di ripeterci e ripetere le stesse cose, gli stessi timori e le stesse speranze fino alla noia di chi legge e non importa se di tanto in tanto qualche constatazione favorevole e positiva viene a rompere la monotonia. Per anni, da queste pagine, abbiamo fatto un quadro del mondo sportivo nostrano agganciandoci ai ricordi ed affidandoci alle speranze, sempre fiduciosi che queste divenissero realtà. Ma i fermenti nuovi sono invecchiati rimanendo solamente fermenti, le promesse sono rimaste tali e quando annunciavamo che, con la inaugurazione del Centro Giovanile, Lonato nasceva allo sport e scopriva nuovi orizzonti, evidentemente peccavamo di troppo ottimismo, perché se lo sport lonatese è nato, purtroppo non è cresciuto e continuando di questo passo rimarrà pericolosamente nano e bambino. Che è la stessa cosa quanto a statura, solo che il nano fa ridere con



malizia, il bambino lo fa, invece, con innocenza ed ingenuità. Lo sport lonatese può diventare entrambi, se è vero come è vero che dopo anni di tentativi e di iniziative lodevoli, la cosa più grossa rimane ancora la squadra di calcio, con i suoi alti e bassi, con le sue difficoltà eco-

nomiche, con la passione e la volontà dei suoi ultimi responsabili (Zanini e Mazzioli, Bulgarni, Migliorati e Corazzina) sopravvissuti alle ormai consuete estive bufere ideologiche (ma perché?) ed infine con l'incentivazione voluta ed esaltante di un vivaio discretamente fertile, ma generalmente refrattario alla serietà degli impegni e che, comunque, sa offrire buoni risultati (ultimo in ordine di tempo il 4° posto nel Trofeo Giornale di Brescia ottenuto dai Giovannissimi). Ecco! La bandiera dello sport lonatese sventola ancora e sempre sullo stesso pennone. Sappiamo, certo, che patron Fusco si allieva per il ciclismo lattonzoli irrequieti che gli danno spesso ottimo esito, ma aspettiamo dal suo entusiasmo, dal suo spirito di sacrificio (anche economico, purtroppo per lui) più alti traguardi che indubbiamente la sua passione ed il suo coraggio meritano. Se guardiamo poi tra le mura del Centro Giovanile rileviamo che al C.S.I. sono affiliate una squadretta di



calcio e una squadra di pallavolo maschile e che ora si sta tentando di dar vita, o meglio di ridar vita, al basket femminile, sperando di rinnovare antiche glorie.

Allargando lo sguardo panoramico ci ritroviamo con la S.S. Esentese, con lo Sci Club ed i suoi appassionati domenicali, con le varie Bocciofile; infine l'atletica la quale vive ancora nella scuola e di scuola.

Ma quest'anno abbiamo due novità, la prima è costituita dall'autodromo che, a realizzazione avvenuta, non potrà avere localmente un riflesso immediato a livello competitivo, ma solo a livello organizzativo e propagandistico; la seconda, infine, è costituita dalla Scuola di Judò, per la quale scetticismo a parte, auguriamo ai suoi responsabili il maggior successo possibile.

Se tutte le discipline di cui

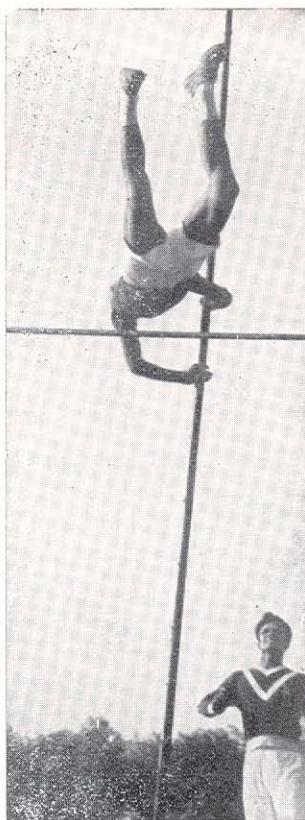

abbiamo brevemente parlato avessero raggiunto dimensioni considerevoli e rilevanti pro-

gressi, non avremmo nulla da obiettare; purtroppo non è così ed analizzare le cause di tale deficienza complessiva sarebbe lungo e complicato. Ci sembra soltanto che la gioventù moderna, attirata dai divertimenti, si sia un poco adagiata e rilassata, pur potendo disporre di impianti che al contrario i giovani di alcuni anni orsono, non potevano avere. I Giochi della Gioventù, avrebbero, quindi, il compito specifico di inculcare nei giovani l'amore e la passione per lo sport, più precisamente per le discipline olimpiche in maggior misura sottosviluppate; solo tra alcuni anni, se tutto sarà sempre fatto con serietà di intenti, e non «all'italiana» come il solito, potremo cogliere il frutto dei Giochi in campo locale e, logicamente, in campo nazionale.

Il nostro discorso non vuole essere una critica distruttiva cui, perciò, dovremmo far seguire la parte costruttiva, ma una serie di constatazioni che ci permettono di fare il punto su quello che è lo sport lonatese attuale e sulla sua evoluzione.

Biliardi Mari

BILIARDI DI GRANDE PREGIO

IL BILIARDO PREFERITO

DAI CAMPIONI

esperienza e classe

presso bar **MARINAIO**

Cominelli Lina

Lonato (Bs) - Piazza Martiri - Tel. 91 50 74

Sede: SIENA - Viale Mazzini, 6 - Tel. 45 152

Filiale: MILANO - Via Milazzo, 8 - Tel. 63 98 00

Rappr.: BRESCIA - Corso Magenta, 64 - Tel. 48 241

TEATRO ITALIA
LONATO

Domenica 18 Gennaio 1970
ore 21

IL CANTAFIERA 1970

Spettacolo
di musica leggera

con la partecipazione di

ORietta
BERTI

ed il suo complesso



Col noto imitatore **MARIO DI GIGLIO**
ed i migliori cantanti lombardi

presenta **Armando Marelli**

Consulenza Organizzativa A.M.A. - Amplificazione Radio Brixia Service

Prenotazioni: Segreteria Fiera (Palazzo Municipale - Tel. 915.001)

C. R. E. a Maguzzano

C.R.E. - *Centro Ricreativo Estivo*. Ne è stato fatto l'esperimento a Maguzzano durante le ultime tre estati. L'esito dell'iniziativa ha soddisfatto i bambini, le famiglie ed il Patronato Scolastico che ne ha curato l'organizzazione.

Lo scopo dell'attività fu di dare agli scolari del Comune (bambini e bambine dai 6 ai 12 anni) la possibilità di passare sane e liete giornate all'aria aperta sulla riva del lago ed in campagna, nutrendoli, nello stesso tempo, con vitto adatto e, ancora, custodendoli dai vari pericoli che oggi incombono più che mai: un aiuto, oltretutto, anche ai genitori assenti da casa durante molte ore, per ragioni di lavoro.

La giornata dei nostri bambini al CRE di Maguzzano si svolgeva così:

Alle 8, concentramento presso le scuole elementari del capoluogo e trasferimento, in automezzo, alla scuola di Maguzzano. Da qui, passeggiata (a piedi), per una stradetta di campagna, fino al Lido, dove veniva trascorsa la mattinata in giochi liberi sulla spiaggia. Dopo le 11, la sospirata immersione in acqua: naturalmente, dato il numero e l'inesperienza dei bagnanti, venivano prese tutte le precauzioni possibili: persona competente, coadiuvata dagli insegnanti-assistenti, controllava i singoli entro uno spazio preventivamente delimitato da apposite corde e boe. Su tutto vigilavano, ogni mattina, due guardie di P.S. «Squadra di Salvamento», alle quali va un rinnovato ringraziamento. All'uscita dall'acqua si aveva un immancabile reclamo da parte di tutti, tanto rin cresceva lo smettere di diguazzare come anitre! Seguivano esercizi di ginnastica respiratoria e giochi di movimento.

Intanto, le lancette dell'orologio si erano avvicinate l'una al-

l'altra, su in alto verso il 12 e lo stomaco accusava chiari sintomi di appetito, che facevano atteso l'arrivo dello scuolabus. Infatti, a mezzogiorno si tornava dal lago a Maguzzano autotrasportati, poiché la stanchezza del bagno e dei giochi e l'ora molto calda sconsigliavano di ripetere il percorso a piedi.

Allo scendere dall'automezzo, dinanzi alla scuola della frazione, i bambini si rianimavano nel salire i non pochi gradini della scalinata, attirati dall'invisibile ma ben sensibile filo d'un invitante «odorino» che emanava dalle capaci pentole attorno alle quali la brava cuoca aveva sudatamente prodigato le sue cure durante la mattina.

E a tavola, nella sala gremita, quali onori alla buona pasta-sciutta e all'arrotoato di vitello o al tonno in umido o al budino! Onori alla tavola da parte di gente sana, bisognosa di integrare e rinnovare energie. Energie che, a un dato punto della giornata, si ritemprano anche con un opportuno e saggio riposo: la siesta. I bambini ne sentivano la necessità e spontaneamente (consumato il pasto) si avviavano nei locali appositamente allestiti, ognuno sulla propria sedia a sdraio. Alcuni resistevano un poco, aguzzando gli occhi su un libro di fiabe o su un album a fumetti nella poca luce dell'aula semioscurata. Ma si trattava di brevi minuti, dopo di che tutti finivano immersi nel sonno. Nelle aule si sentiva soltanto il ronzio conciliante del ventilatore. Beata quiete che permetteva un pisolino anche al personale dirigente e assistente.

Alle 16, un batter di mani, uno stropicciarsi gli occhi e, poi, di nuovo giochi (questo volta, guidati), ginnastica, ascolto di fiabe per mezzo di dischi; talvolta la proiezione di un film (sempre bello e graditissimo, sia che facesse ridere, sia che facesse

piangere) e, quindi, la merenda anch'essa ogni giorno bene accolta, frutta o cioccolato che fosse.

Alla fine, verso le 17,30, il ritorno a Lonato con l'automezzo, a raccontare in famiglia le vicende della giornata e ad aspettare di ricominciare la lieta vacanza il mattino seguente.

L'ultimo giorno del CRE, pranzo speciale e, a chiudere in bellezza il gaio periodo, una gita. Da Desenzano (questo e l'altro anno) il battello ha trasportato la numerosa comitiva a Sirmione (dove si ebbe modo di visitare il Castello e di sorbire un rinfrescante gelato) e da qui a Desenzano, facendo anche godere la dolcezza di un suggestivo tramonto.

Occorre, ora, mettere in evidenza che gli insegnanti-assistenti furono assidui e attenti a sorvegliare in ogni momento e per ogni evenienza: prodighi di consigli e di ammonimenti per un buon comportamento tanto a tavola come nel gioco, per ribadire norme di condotta civica e morale. La giornata mirava, anche per quest'opera, ad intenti educativi tutt'altro che trascurabili.

Su tutto l'andamento vigilava il M^o Menicucci, che dell'organizzazione è sempre stato l'animatore ed il regolatore. E tutto si svolse tanto bene, che nei tre anni di esperimento non si è verificato alcun incidente di sorta.

Le famiglie hanno contribuito, con quote differenziate ma pur sempre agevolmente accessibili, a sostenere in parte l'onere finanziario, ammontante complessivamente ad oltre un milione e mezzo ad ogni estate.

Aiuti si sono avuti dal Consorzio Provinciale dei Patronati Scolastici, dall'Amministrazione Aiuti Internazionali. Appoggio valido e sensibile è venuto an-

Lottizzazioni

Progettazioni

} *civili*
industriali
rurali

Consulenze tecnico legali

siamo in stretto contatto con:

notai

avvocati

architetti

ingegneri

per ogni necessità

STUDIO TECNICO

geom. gianni molinari

Via Marchesino, 20A - Tel. 915322

Via Brescia, 101 - Tel. 66284

LONATO

NAVE

che dall'Amministrazione Comunale, che ha riservato un tratto di spiaggia ad uso esclusivo dei piccoli colonialisti, che vi ha portato sabbia per i giochi e favorito l'allestimento di cabine volanti rispondenti allo scopo.

Le Autorità municipali, sanitarie e religiose locali hanno visitato il CRE; si sono anche intrattenute a consumare il pasto con i bambini, riportando viva soddisfazione da tutto l'insieme.

Ciò ha fatto, naturalmente, molto piacere ed ha spronato a pensare di migliorare per l'avvenire.

Si spera che i vari Enti continuino a dare il necessario appoggio morale e materiale per il fiorire dell'attività, della quale hanno fruito più di un centinaio di bambini in ogni vacanza, con visibili vantaggi fisici e (ci sia consentito di augurarci) anche con l'acquisizione di beni morali.

La buona volontà non manca e le possibilità di miglioramenti logistici sia a Maguzzano che al Lido sono notevoli. L'Amministrazione Comunale è ben disposta. Il Patronato Scolastico ne prende atto ed è lieto di poter vivamente ringraziare. Non trascurerà, però, di chiedere ancora, per il futuro, un sempre maggior benessere a favore dei bambini della cittadina.

Dott. Andrea Ider

BRUNA TOSI

TESSUTI MERCERIE CONFEZIONI

SUCCESS. SORELLE BOLDRINI

fiducia nella qualità e nel prezzo

LONATO Via Tarello, 16

Tel. 915072

Surge Melotte

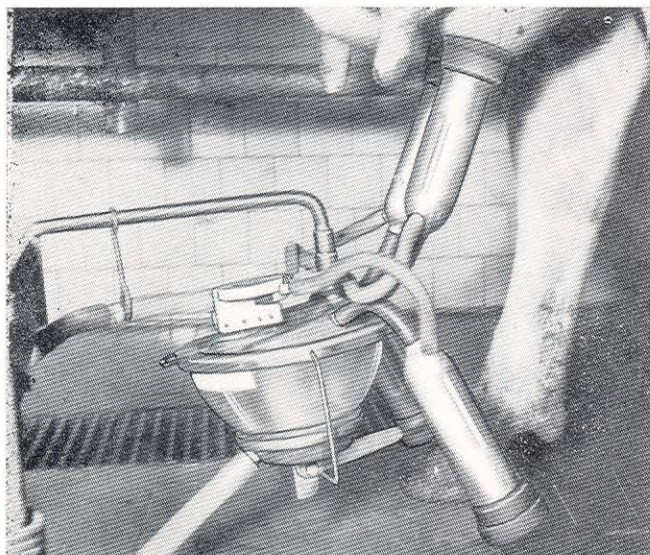

MUNGITRICE TRACTION SYSTEM LA PIU' MODERNA E VENDUTA NEL MONDO

Il braccio di trazione acceleratore di mungitura e il sifone a camera di vuoto costante, sono nostri brevetti esclusivi ed equipaggiano tutte le nostre modernissime sale di mungitura.

Il caratteristico secchio sospeso SURGE MELOTTE tutt'ora insuperato per la mungitura in piccole e medie aziende.

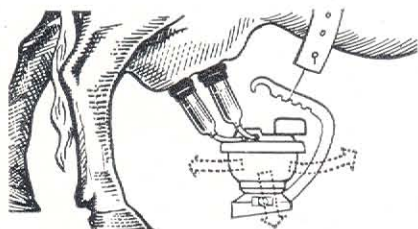

AGRICOLTORI! SIAMO CON IL PROGRESSO AL VOSTRO SERVIZIO

SURGE MELOTTE - Importante esclusivo:
L. LACHT - PAVONE MELLA (Brescia) - Tel. 959114

Per ogni vostro fabbisogno di materiali edili,
rivolgetevi con fiducia alla Ditta

Goffi & Morazzo

CEMENTI

TUBI IN «GRES» PER FOGNATURE

ISOLANTI TERMICI E ACUSTICI

PAVIMENTI E RIVESTIMENTI B.B.B.

ED UN VASTO ASSORTIMENTO

DI ARTICOLI DI GENERALE INTERESSE

Magazzino: Via Trieste 36 bis

LONATO

Telefoni : Cantiere 915086

Abitazione 915091

915254

VISITATECI NEL VOSTRO INTERESSE

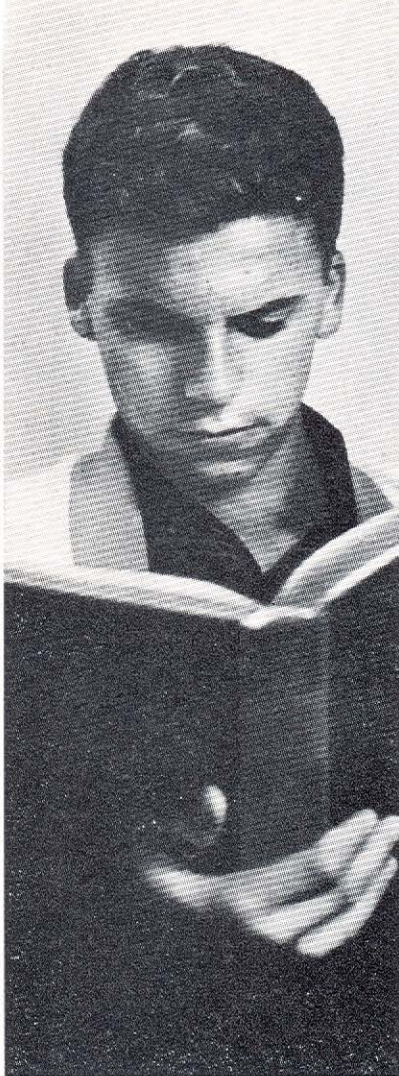

I.T.I.S.

Anno 3°

L'Istituto Tecnico Industriale Statale sezione staccata del «B. Castelli» di Brescia ha avuto nel corrente anno il triennio conclusivo specializzato in MECCANICA, suscitando approvazioni e disapprovazioni. Infatti molti studenti speravano in un eventuale corso di chimica, essendo le sedi più vicine, specializzate in ciò, soltanto a Bergamo e a Mantova.

In compenso si è avuto un incremento abbastanza notevole di alunni, fino ad arrivare al numero di 116, nel quale figurano ben due ragazze!!! Infatti per questa scuola, dove ci sono ore di officina e disegno tecnico certamente non congeniali al gentil sesso, il numero è alto se pen-

siamo che su 2500 alunni della sede di Brescia vi sono solo una decina di ragazze. Riguardo al primo e al secondo anno l'incremento, come già detto, è stato notevole: 40 alunni e 2 classi prime nel 67/68; 76 alunni 2 classi prime e 1 seconda nel 68/69, e infine quest'anno con 116 alunni, 2 classi prime, 1 seconda e 1 terza con la media di ben 30 ragazzi per classe.

Con questo aumento di iscrizioni si è anche avuto l'aumento di problemi riguardanti la sistemazione delle aule, le migliorazioni dei laboratori di fisica e di chimica, l'ampliamento degli spogliatoi e la sistemazione della palestra. Sono arrivate così nuove apparecchiature molto interessanti, che insieme a quelle già in adozione, certamente faciliteranno e aumenteranno l'interesse per le varie esperienze di Fisica. Per quanto concerne l'altro laboratorio, quello di chimica, il discorso invece cambia: le apparecchiature ci sono ma mancano molte sostanze per poter eseguire interessanti esperimenti in quel vasto campo quale è la chimica. C'è poi il problema dell'Istituzione dell'Astrofisica, che è un doposcuola domenicale dove si ripetono esperienze, se ne fanno altre fuori programma scolastico e si costruiscono strumenti e apparecchi che poi serviranno alla scuola stessa.

In sede, a Brescia, l'Astrofisma funziona già da parecchi anni, facilitato dai laboratori attrezzatissimi dell'Istituto; anche qui a Lonato si vorrebbe ottenere questo e vi sono già ragazzi che hanno dato la loro adesione. Ci auguriamo che anche questo problema, non del tutto scolastico, venga risolto positivamente.

Anche quest'anno, dopo la buona riuscita dell'anno scorso, l'Istituto sarà presente alla locale fiera con uno stand allestito in collaborazione con la sede di Brescia; saranno infatti preparate esperienze tra le più interessanti del biennio di fisica riguardanti l'ottica e l'elettrologia in generale, augurandoci che interessino i frequentatori della fiera.

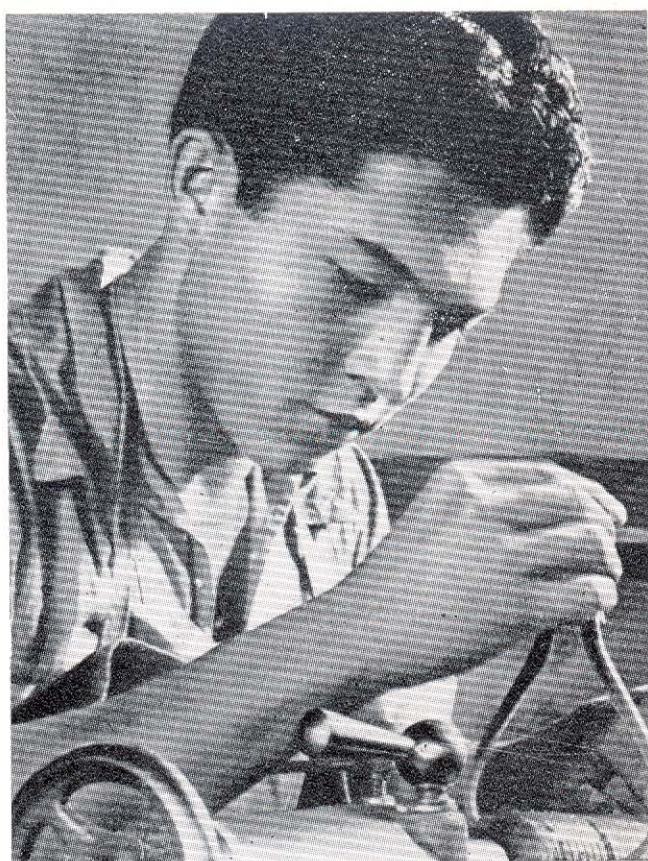

Gli alunni dell'I.T.I.S.

IDRO - TERMO - SANITARIA

di Fulvio Bertazzoli

LONATO (BS) - Tel. 915.371

Esposizione e vendita: Via Trieste n. 9

***Impianti di riscaldamento
ed igienico sanitari
di qualunque tipo!***

Per ogni occorrenza ricordate di consultarci,
troverete materiali di prima scelta delle
migliori case di produzione

prezzi veramente imbattibili!

PERCHE' NEL MONDO
L'AUTOMATICO E'

BREDA ?



E' UN FUCILE
DI ORIGINALE CONCEZIONE MECCANICA,
ELEMENTARE MANUTENZIONE,
ECCEZIONALE PRECISIONE DI TIRO



cacciatori!

LA DITTA PIOVANELLI

VI OFFRE

il miglior assortimento di
CARTUCCE ORIGINALI
NAZIONALI ed ESTERE

Produce inoltre cartucce
caricate automaticamente
con macchina elettronica
usando i migliori prodotti
che offre il mercato na-
zionale ed estero.

Armeria Piovanelli V.

CORSO GARIBALDI 54

tel. 915027

25017 LONATO (Bs)

Vasto assortimento fucili



VINCENZO BERNARDELLI S.p.A.

FONDATA NEL 1865
(BRESCIA) GARDONE V.T. Cas. Post. 92



Le doppiette di alta qualità e
di sicuro affidamento desti-
nate ai veri appassionati
della caccia e del tiro.

Vasto assortimento di
modelli normali e di
lusso, allestiti anche con
le particolari caratteristi-
che indicate dai clienti.

Chiedete con fiducia i prodotti
BERNARDELLI al Vs' armaiolo.

PISTOLE AUTOMATICHE E REVOLVERS CAL. 22 - 6,35 - 7,65 - 32
GRATUITAMENTE LISTINI ED ILLUSTRAZIONI - DIFFIDARE DALLE IMITAZIONI

Browning S. Etienne Beretta Franchi Dalè Benelli

STUDIO TECNICO AMMINISTRATIVO

Geom. RENATO SAVOLDI
Geom. ANNA SAVOLDI UGHI

Progettazioni:

CIVILI

INDUSTRIALI

RURALI

PERIZIE

Pratiche per miglioramenti fondiari (piano verde)

Servizi prestati Artigiani

CONSULENZE

LONATO - Via Corobbiolo (P.zza Municipio), 5 Tel. 915073

PASINFLEX

Ristorante

PASINFLEX

Taverna

Sala per pranzi nuziali - Banchetti

Esposizione permanente Mobili con vasto assortimento

BEDIZZOLE

Telefono 604051-604204

officine meccaniche

Olivetti G. Leone

Rimorchi

Carri-botte a depressione

Autocaricanti - Spandiletame

Caricaletame oleodinamici

Spandiconcime

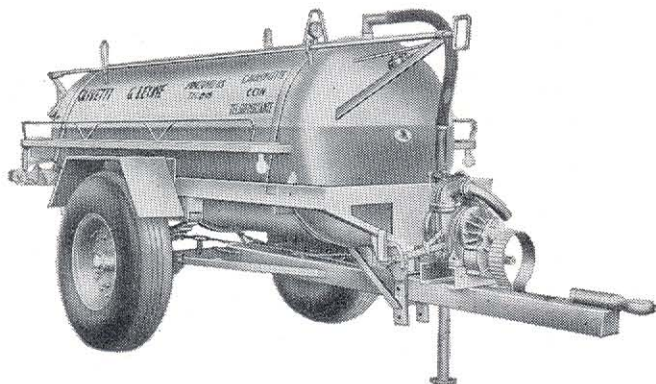

**Carro botte
a depressione
con telaio portante
portata ql. 15-20-25**

**Autocaricante
per foraggi verdi e secchi
non danneggia il foraggio
portata q.li 35**



**Rimorchio ribaltabile
di qualsiasi portata
bilaterali
trilaterali**

AGRICOLTORI !

Prima di acquistare interpellateci! E' nel vostro esclusivo interesse

VENDITA DIRETTA AL CLIENTE - GARANZIA - ASSISTENZA

25026 PONTEVICO (BS) - VIA S. ROCCO, 7/9 - TEL. 930.102

NUOVA TAPPEZZERIA

PAPA LUIGI

PREVENTIVI A RICHIESTA
PREZZI DI VERA CONCORRENZA

SALOTTI
MATERASSI
TENDAGGI
TAPPEZZERIA AUTOVETTURE

25017 LONATO - Via S. Giuseppe 18

Officina Meccanica Agricola

di

Palmiro Baratti

Via Acquafredda - VISANO

Telefono 958 929

Costruzione di CARICATORI - ESCAVATORI

MACELLERIA

Rossetti e Beschi

COMMERCIO CARNI

Carni bovine di prima qualità

insaccati

Lavorazione propria

SPECIALITÀ LINGUE SALMISTRATE

CALCINATO - Via Matteotti, 8

Tel. 963041



F.lli **Avigo**

INGROSSO

- **coloniali**
- **alimentari**
- **liquori**
nazionali ed esteri

Troverete una vasta gamma di prodotti alimentari delle migliori marche
I migliori vini-liquori nazionali ed esteri

I N T E R P E L L A T E C I !

COMMERCianti rivolgetevi con fiducia ai FRATELLI AVIGO

Nuovo Grande Magazzino in Via Marziale Cerutti, 17
(gia Via Solferino)

LONATO

Telefono 915.230



Per una ZOOTECNICA d'avanguardia

VERONESI Comm. APOLLINARE

INDUSTRIA MANGIMI

QUINTO VALPANTENA - VERONA - Tel. 75121 - 75151 - 75817 - 75818

Rivenditore di zona : Agenzia Agricola

PIPPA EZIO

LONATO - Via Repubblica, 44

Tel. 915328

KERONAFTA

di GALLINA PIERANGELO

prodotti petroliferi
per il riscaldamento
domestico e
l'autotrazione



Uffici e Deposito: via S. Polo - 25017 LONATO (BS)
Telefoni: 91 51 72 - 91 53 23

La nostra serietà di lavoro,
la preferenza dei ns. clienti
e la qualità dei ns. prodotti
hanno contribuito a formare

E' pertanto intenzione nostra
continuare per il meglio
nell'interesse nostro e della
ns. clientela

un'azienda giovane,
con la maggiore organizzazione di zona
al vostro servizio con 7 automezzi
appositamente attrezzati per la
fornitura di ogni tipo di combustibile
fluido per riscaldamento

Olio combustibile fluido 3/5 - Gasolio per riscaldamento - Kerosene

TELERADIO

RADIO TV - ELETTRODOMESTICI

CONCESSIONARIO
KENNEDY

Servizio assistenza tecnica:
MAGNADINE - KENNEDY - VISIOLA

BRESCIA - Negozio: Via Cremona 69 Tel. 57407

Laboratorio: Via Maggi 51 Tel. 48981

Segnalatore di zona

ABATE LUIGI Elettricista
LONATO - Via Zambelli, 22



Vini pregiati del Garda
a denominazione di origine
controllata

BIANCO LUGANA
BARDOLINO
RIVIERA DEL GARDA

ROSSO SUPERIORE
CHIARETTO

Cantine

Luigi Visconti
& Figli

DESENZANO DEL GARDA

macelleria

polleria

EZIO VENTURELLI

- *carni fresche*
- *bovine e suine*
- *insaccati misti*

PREZZO - QUALITÀ
GENUINITÀ - FIDUCIA

PONTE S. MARCO - Tel. 963.135

SS n.11 - (Brescia)

per viaggi sicuri e sereni

A U T O

SERVIZI

FRATELLI CRESCINI

autopubbliche e pullman per comitive

LONATO

Via Noce, 2-4 - telef. 915317 - Bar Sport - telef. 915112

Naval

C
A
L
D
A
I
E

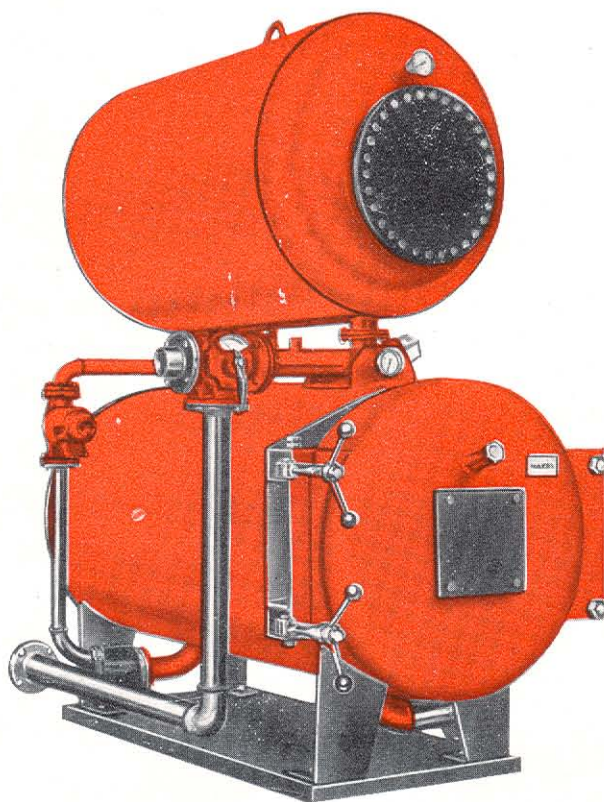

- Alto rendimento !
- Antismog !
- Economia di servizio !

25017 - LONATO - BRESCIA - Tel. 915012

baltur bruciatori silenziosi

AGENZIA DI ZONA:

F.lli PITTIGLIANI

ECONOMIA, SICUREZZA, PERFEZIONE: pochi bruciatori possiedono queste qualità, ma nessuno è in grado di offrirle tutte insieme.

La "Baltur,, perfezionando incessantemente e per anni i propri apparecchi, è riuscita, con dei geniali accorgimenti, a conferire loro quella unità costruttiva che ne sanziona, nel contempo, una indiscussa superiorità.

Acquistate un "BALTUR,, esso lavora per voi in silenzio ed automaticamente.



L'Agenzia "BALTUR,, di Desenzano è in grado di offrirvi sempre un perfetto ed un istantaneo pronto intervento, cosa questa, malgrado il disappunto, accertata dalla concorrenza.

SERIE NORMALE E PRESSURIZZATA

Via Castello, 132 - Tel. 912.502

DESENZANO DEL GARDA (BS)



MOBILIFICIO C.B.
di Casella & Bonetti s.n.c.

Via S. Zeno, 4 - 25017 LONATO (BS) Tel. 915312

Mobili ed arredamenti delle migliori case
nazionali e di produzione propria

CONCESSIONARIO PERMAFLEX

ESCLUSIVISTA SCIC

**«PER UN CALORE NUOVO
NELLA VOSTRA CASA»**

QUALITÀ - DESIGN - GARANZIA AL GIUSTO PREZZO

~~~~~  
**VISITATECI!**

STANDS 131-132

sono stufo!  
le riparazioni  
costano  
**costano!!**

dateci  
il vecchio ed  
in cambio  
vi daremo  
un nuovo TV  
**PHILIPS**



visitateci in fiera e presso  
i nostri negozi in via Gerardi

**LONATO**

# Zoppas

**CUCINE - LAVATRICI - FRIGORIFERI**

**ditta F.**

Via Gerardi

**RADIO TV -  
17 anni**

Laboratorio proprio per  
riparazione - personale

Vi offriamo le migliori marche

Philips - Zoppas - Te-  
mens - Ultravox - Ge-  
Ignis - Tecnogas - Fide-  
tovox - Candy - Sovr-

e ci presentiamo con  
nostra numerosa clientela  
e dei comuni limitrofi

◆◆◆◆◆  
**CUCINE COMPLETE**

◆◆◆◆◆  
**NECCO**

la migliore

**MACCHINE**

per ogni

che me-

fra i

dell-

il suo m-

con-

di legno

# F.lli BOLLANI

erardi, 5 - LONATO - Tel. 915123 - 915071

**- Elettrodomestici - Lampadari**  
anni di esperienza al vostro servizio

er qualsiasi  
e specializzato

marche:

Telefunken - Sie-  
Geloso - Emerson  
des - Sanyo - Au-  
vrana -

on la stima della  
entela di Lonato  
ofi.

◇◇◇◇◇  
MPONIBILI

◇◇◇◇◇

## CHI

ore

MINA DA CUCIRE

ogni esigenza

mette in palio

i visitatori

della Fiera

o modello 510

con mobile

gno pregiato.



scegliete il meglio  
scegliete **PHILIPS**

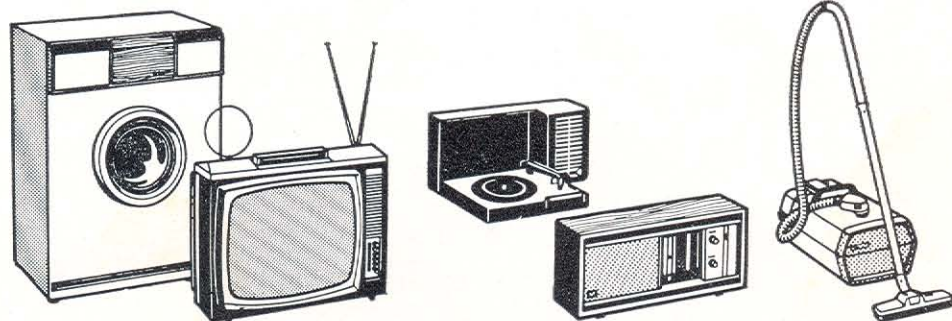

## FIDATEVI DI PHILIPS

E DELLA DITTA F.LLI BOLLANI

Ritirate all'ingresso i biglietti del nostro  
concorso a premi valevole anche per  
sconti favolosi in occasione della fiera

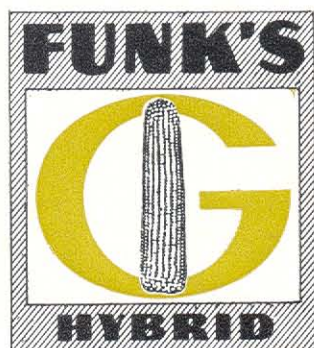

RECORD MONDIALE DI PRODUZIONE  
CON

## **FUNK'S G. LION**

**QUINTALI 155,87 DI GRANELLA SECCA AL 15% DI UMIDITA'**

**SEMINATE LA NUOVA LINEA HIGH YIELDING FUNK'S SPECIAL**

|        |                  |                    |
|--------|------------------|--------------------|
| TOP    | — PRIMO INCROCIO | — gg. 110 ca.      |
| STRONG | — PRIMO INCROCIO | — gg. 120 ca.      |
| BEST   | — TRE VIE        | — gg. 125 - 130 ca |
| LION   | — TRE VIE        | — gg. 130 ca.      |
| KING   | — PRIMO INCROCIO | — gg. 138 ca.      |

### **ED I MIGLIORI MAIS TRADIZIONALI**

|                |                                                           |                                                                                                          |
|----------------|-----------------------------------------------------------|----------------------------------------------------------------------------------------------------------|
| SUMMER SECONDO | — PRECOCISSIMO                                            | gg. 95 ca. adatto<br>per semine dopo frumento                                                            |
| FUNK'S G-10/A  | — PRECOCE                                                 | gg. 110 ca. <small>adatti per terreni asciutti<br/>e per semine ritardate in<br/>terreni irrigui</small> |
| FUNK'S G-18/A  | — PRECOCE                                                 | gg. 115 ca.                                                                                              |
| FUNK'S G-20    | — PRECOCE                                                 | gg. 117 ca. per terreni asciutti                                                                         |
| FUNK'S G-77    | — MEDIO                                                   | gg. 135 ca.                                                                                              |
| FUNK'S G-91    | — MEDIO                                                   | gg. 145 ca.                                                                                              |
| FUNK'S G-44    | — LO SFIBRATO DI ALTA QUALITA' E<br>DI MAGGIOR RENDIMENTO |                                                                                                          |



# Giovanni Lussignoli & C.

Brescia - Via Volta 32 - tel. 56294



## PRESENTA:

- Un nuovo passo avanti nella meccanizzazione agricola.
- La qualità e la classe della serie «MASSEJ-FERGUSON» trionfano sui mercati di tutto il mondo.
- Trattatrici «MASSEJ-FERGUSON» di nuovi modelli in numerose versioni.

|         |        |                 |       |
|---------|--------|-----------------|-------|
| MF 130  | 35 HP  | MF 135          | 50 HP |
| MF 155  | 58 HP  | MF 165 MARK III | 70 HP |
| MF 175  | 78 HP  | MF 178          | 85 HP |
| MF 1100 | 110 HP | MF 1080         | 98 HP |

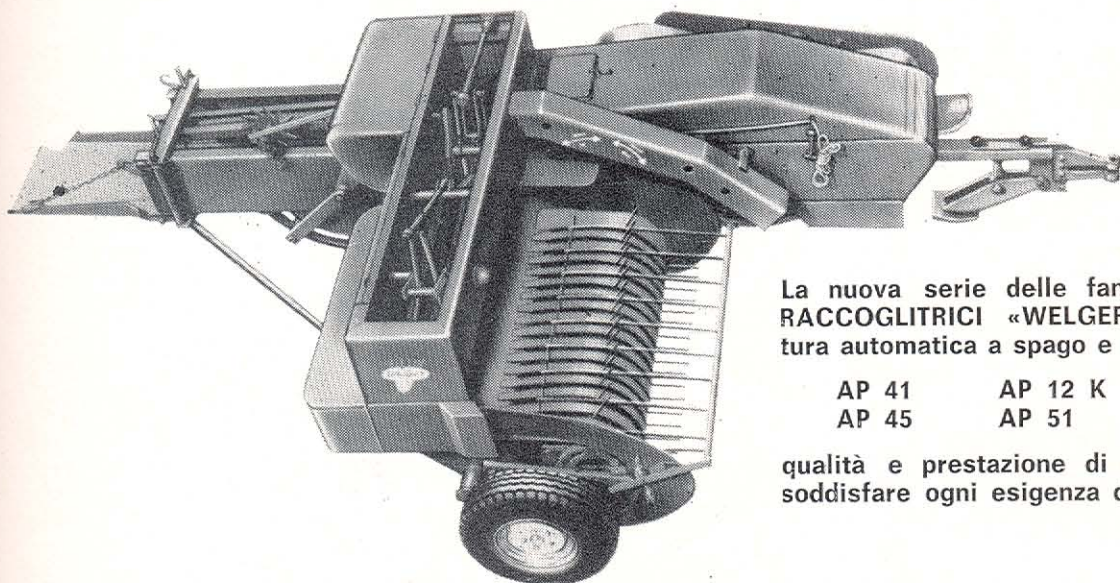

La nuova serie delle famose PRESSE RACCOGLITRICI «WELGER» con legatura automatica a spago e a filo di ferro

AP 41      AP 12 K  
AP 45      AP 51      AP 71

qualità e prestazione di macchina da soddisfare ogni esigenza di produzione.

- CARRI SPANDI LETAME «WELGER» a 2 rulli orizzontali e 4 rulli verticali.
- CARRI AUTOCARICANTI WELGER

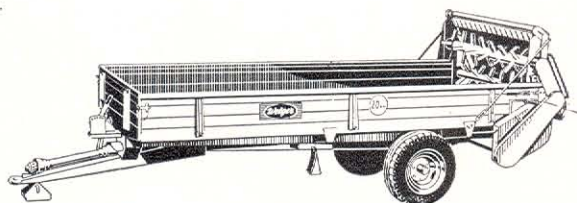

- TRINCIA RACCOGLITRICI «TAARUP» mod. DC 1500 con rullo raccogliatore e testata per granoturco verde che permette il taglio di trinciatura da mm. 8 a mm. 150.

- FALCIA TRINCIA CARICA «TAARUP»

Mod. DM 1100      DM 1350  
NS 1100      NS 1250  
NS 1500

La macchina più indiscutibilmente conosciuta e più venduta.

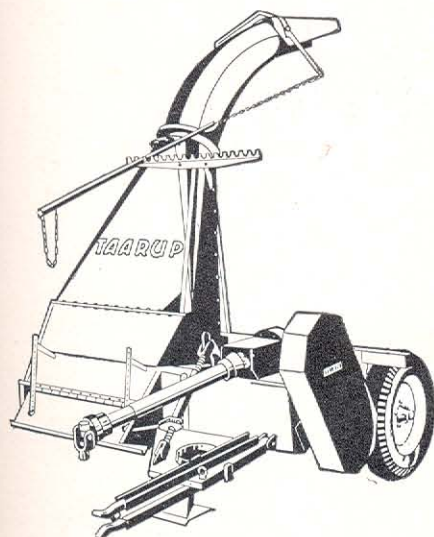

## TRINCIA STOCCHI «TAARUP.»

Mod. S.K.T. 2100 semiportato  
Mod. S.K.T. 1500 portato  
Versione con andanatore  
e spanditore

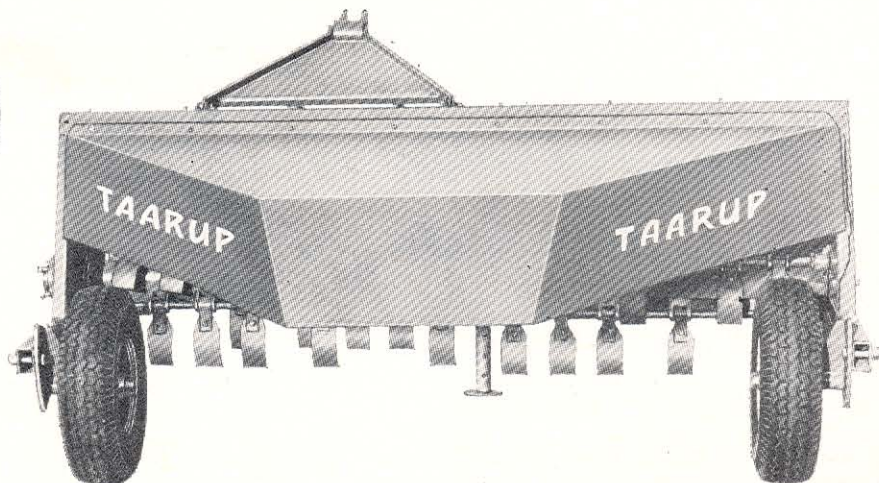

IL MATERASSO A MOLLE

# CASASTANN

FABBRICA ARTIGIANA

## *Facchetti e Memini*



COPERTE - MATERASSI A MOLLE

Forniture per:

ALBERGHI

COLLEGI

OSPEDALI

INTERPELLATECI!

Via Brodena di LONATO (BS)

Telefono 91 53 09

# *Torrefazione*

## **DI CORSINI AUGUSTO**

Nuova Sede

S. EUFEMIA

Brescia

Via dell'Indipendenza

Tel. 54 1 07



*Agust il caffè da gustare*

Rappresentante di zona:

**Lavo Giovanni**

Via Pastrengo, 27 - DESENZANO/G.

Tel. 91 32 17



Agente di vendita per Brescia e Provincia

# Beniamino Caldera

MOLINETTO telef. 61845

prove e dimostrazioni alla

**VIS MOTOR** - CONCESSIONARIA  
PEUGEOT  
DAF  
VOLVO  
ROVER

---

*interpellateci*

---

25100 BRESCIA - Via Vittorio Veneto, 5a - telefono 309390 304313





Concessionario Moto:

DEMM - DUCATI - GUZZI - GEROSA  
MOTO GRAZIELLA Ricambi e accessori

**Biazzi Ado**

Via Gerardi, 12 - 25017 LONATO (Bs) Tel. 915076

OFFICINA MECCANICA DI PRECISIONE

SPECIALIZZATA IN: **alesatura**

**cilindri - stampi -**

**trancia e imbottitura**

Assistenza macchine operatrici e utensili

***attrezzature speciali***

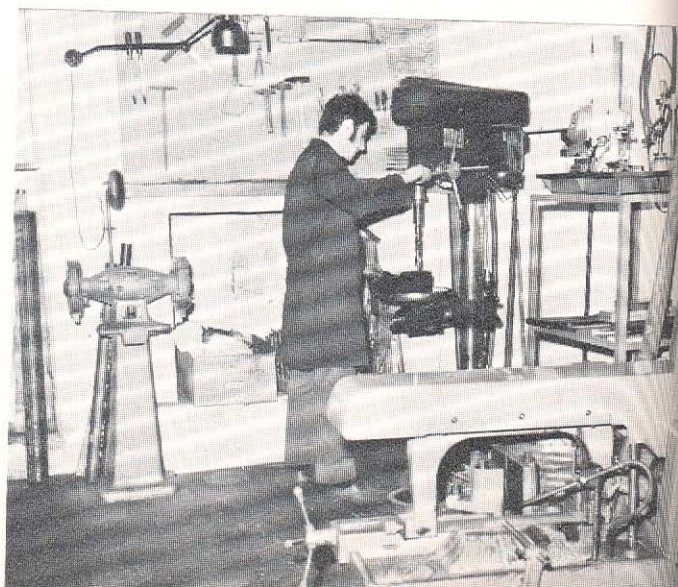
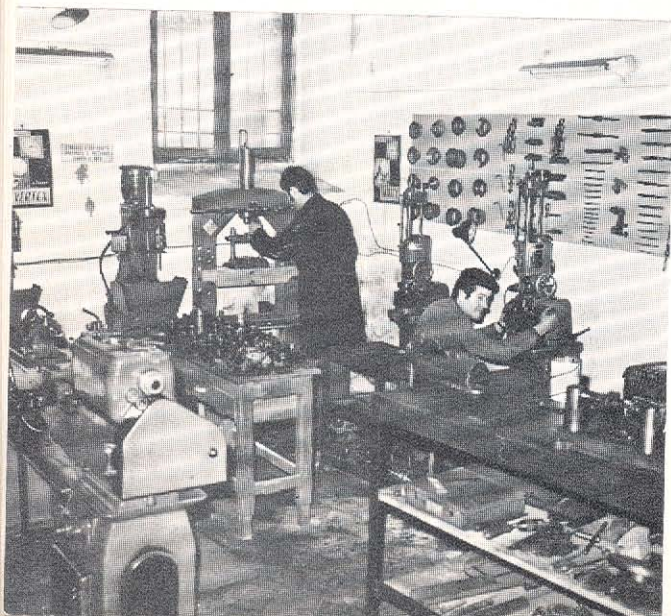

R I S T O R A N T E  
**A I T I G L I**

DI SEDENA

---

*da Amneris e Valeriano Baccinelli - nuova gestione - alloggio*

---

SALONE PER  
BANCHETTI NUZIALI  
E CERIMONIE

TUTTE  
LE SPECIALITÀ  
CASALINGHE  
E DI CACCIA

*prezzi modici*

SEDENA di Lonato - Tel. 915437

(Brescia)



**M A C E L L E R I A**  
**C A S E L L A G I N O**

*Rinomata per la vendita  
di carni di prima qualità*

servizio a domicilio

*Lavorazione propria*

*carni suine*

*selvaggina - Polleria*

L O N A T O

Via Tarello n. 6

telefono 915.039

# SIGMA

di PIZZOCOLO ALDO



---

CALDAIE PRESSURIZZATE  
GENERATORI D'ARIA CALDA  
SERBATOI

---

25017 LONATO (Bs) Via Monico

Tel. 915303

## SAOTTINI CESARE DI ANGELO

autotrasporti comuni  
elettrodotti - sbancamenti

scavi per acquedotti  
livellamenti agricoli e industriali

Consultateci senza alcun impegno

Facilitazioni speciali per Enti Pubblici

LONATO - Via Mancino, 18

Tel. 915253

# Viticoltori!

per la difesa completa delle vostre viti  
usate:

|                  |                                  |
|------------------|----------------------------------|
| <b>MILTOX</b>    | contro la peronospora            |
| <b>TIOVIT</b>    | contro l'oidio                   |
| <b>EKATIN</b>    | contro i ragnetti gialli e rossi |
| <b>TIOTOX 50</b> | contro la muffa grigia           |

gli antiparassitari di fiducia



s.p.a. - MILANO - casella postale 3241 MILANO

DITTA

## IDA & FRANCESCO TOSADORI

TESSUTI - CONFEZIONI - UOMO - DONNA - BAMBINO

DELLE MIGLIORI MARCHE ITALIANE

*Facis-san Remo ecc.*

MAGLIERIE - DRAPPERIE - COTONERIE

**BASSETTI-ZUCCHI**

prezzo - qualità - stile - eleganza

LONATO Via Sorattino, 49

Tel' 915210



**CONCESSIONARIO  
DI ZONA**

***Ditta Banatti Daniele***  
**Via Fossa, 2 - LONATO**



ORE LIETE AL

Ristorante-Hotel



Rustichello

SPECIALITA':

**PESCE DI MARE ALLA GRIGLIA  
COSTOLETTA DI VITELLO AL CARTOCCIO**

Vasti saloni da ricevimento  
Snack Bar  
Sale Biliardi  
Giardino con parcheggio

**LONATO** - Viale Roma, 48 - Tel. 915.107  
Sulla Statale Brescia-Verona

DAL 1883 AL SERVIZIO

DI TUTTE LE ATTIVITA' BRESCIANE

**B A N C A  
C R E D I T O  
A G R A R I O  
B R E S C I A N O**

**BANCA AGENTE  
PER LE OPERAZIONI CON L'ESTERO**

EFFETTUA OPERAZIONI DI CREDITO AGRARIO DI ESERCIZIO E PRESTITI  
SUL FONDO DI ROTAZIONE PER ACQUISTO DI MACCHINE AGRICOLE  
PARTECIPA AL MEDIOCREDITO REGIONALE LOMBARDO PER I FINANZIAMENTI A MEDIO TERMINE ALLE MEDIE E PICCOLE IMPRESE INDUSTRIALI  
SPECIALI FINANZIAMENTI AI COMMERCianti ED ALLE  
IMPRESE ARTIGIANE

Agenzia di LONATO - Telefono 915.049

S.p.A. - CAPITALE SOCIALE E RISERVE (1969) L. 2.455.000.000  
SEDE SOCIALE IN BRESCIA - Via Trieste, 8 - Telefono 51.161  
57 Agenzie di cui 7 in città,  
48 in prov. di Brescia, 2 in prov. di Trento  
FILIALE in MILANO - Piazza Borromeo, 1 - Tel. 802.382/383/384

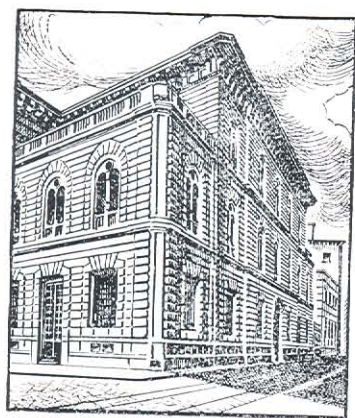

Il Palazzo  
della Direzione Centrale  
in Via Monte di Pietà 8  
a Milano



# CASSA DI RISPARMIO DELLE PROVINCE LOMBARDE

FILIALE IN LONATO - Via Garibaldi, 71 - Tel. 91 51 25

DAL 1823 A PRESIDIO DELL'ECONOMIA DELLA REGIONE  
TRE MILIONI E TRECENTOMILA CONTI DI DEPOSITO  
367 DIPENDENZE  
CORRISPONDENTI IN TUTTO IL MONDO

**IL BRUCIATORE SILENZIOSO**



Agenzia di Lonato (BS)  
C. Garibaldi, 21 - Tel. 915.007

**TERMOMECCANICA**

## Fratelli ZILIOLI

BRUCIATORI DI NAFTA E GASOLIO  
NORMALI E PRESSURIZZATI

**PRONTA ASSISTENZA**

REFRIGERAZIONE  
INDUSTRIALE

## Ferdinando Zilioli

LONATO (BS) - C. Garibaldi, 21

**Celle - Armadi - Vettrine**

**Espositori Self Service**

**Surgelati - Banchi Bar**

**Banchi Alimentari**

**Banchi per Macelleria**

# CONSORZIO AGRIARIO PROVINCIALE

DI BRESCIA

- **MACCHINE AGRICOLE.** Esclusiva Provinciale di vendite per trattori FIAT - OM - STEYER
- **TUTTE LE MACCHINE PER L'AGRICOLTURA**
- **CONCIMI** semplici e complessi
- **SEMENTI** per cereali, prato, foraggio ed orto
- **MANGIMI** semplici e composti - Miscele bilanciate per bovini, suini, cavalli, polli e conigli in tre versioni diverse (farina - briciola - cubetto)
- **ANTIPARASSITARI** prodotti S.I.A.P.A., ecc.
- **ENOLOGICI** attrezzature relative
- **BESTIAME D'ALLEVAMENTO:** pulcini di razze selezionate e d'incrocio adatti alla produzione di carne e uova
- **ALIMENTARI:** latticini, pasta, olio, farina gialla e da pane, zucchero, prodotti inscatolati e conservati Massalombarda, carne e pesce in scatola, vini da pasto e pregiati, ecc.
- **3 STABILIMENTI DI SELEZIONE** per cereali e sementi minute
- **FABBRICA CONCIMI** in Bagnolo Mella
- **STABILIMENTO** produzione « Mangimi Vittoria » in Bagnolo Mella
- **ENOPOLIO** in Rodengo Saiano e Puegnago sul Garda

Le merci e i prodotti da noi posti in vendita sono garantiti per qualità e sono delle migliori provenienze.

# Naval

## S.O.S. contro il freddo

CALDAIE ROTTE? rivolgersi al servizio assistenza

### MEMINI & GAZZURELLI

Interventi rapidi per riparazioni qualificate su qualsiasi tipo di caldaie

25017 LONATO (Bs)

S. Tomaso

centralino 915225

ditta 915012

PARRUCCHIERA PER SIGNORA

Nel nostro Salone si usano Prodotti e Cosmetici delle  
migliori marche  
Italiane ed estere

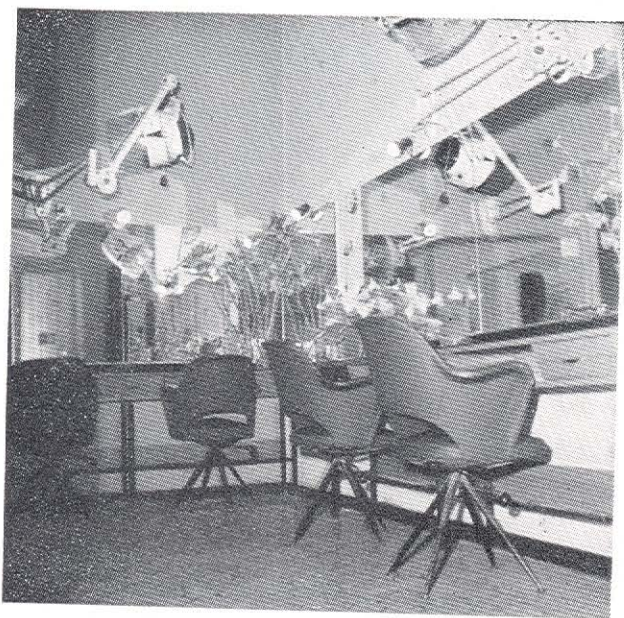

## SORELLE FLORIO

Piazza M. della Libertà, 13

Tel. 915.215

LONATO



# BAR - RISTORANTE LONATINO di MARIO FORNASARI

*Sala per banchetti  
e ricevimenti nuziali*

---

**INTERPELLATECI - PREZZI MODICI**

---

25017 LONATO

telefono 915040

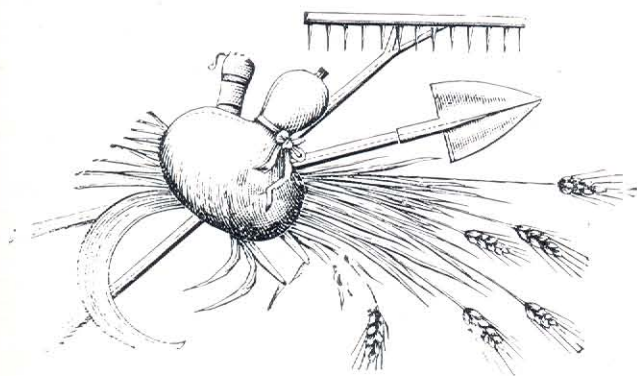

# ARTURO TOSONI & FIGLI

MADONNA DELLA SCOPERTA

LONATO

tel. 915044

---

**TUTTO PER L'AGRICOLTURA**

---

CONCIMI - SEMENTI

MANGIMI - ANTICRITTOGAMICI

---

**AGRICOLTORI VISITATECI: prezzi modici**

---

STAZIONE DI SERVIZIO

**TEXACO**

di Altoli Antonio

Carburanti, lubrificanti e Lavaggio Rapido  
per autoveicoli accurato di servizio

LONATO

Viale Roma (SS. n. 11)

# F<sup>lli</sup> Goglione

Invitano a visitare  
la loro esposizione di

MOBILIO

LAMPADARI

ELETTRODOMESTICI, ecc.

Via Repubblica, 7

Tel. 915.340

LONATO

**MOSAICO**  
**Lurano**

DESENZANO DEL GARDA

TEL. 91 18 12

Stabilimento  
in località

MAGUZZANO

(Lonato)

FABBRICA SPECIALIZZATA PER LA PRODUZIONE DI :

- Mosaico smaltato e opaco nei formati: 2 x 2 - 2 x 4 - 3 x 3 - 4 x 4 - 5 x 10 e tipi speciali: Giglio - Provenzale - Esagono - Etrusco - Pompeiano - Moresco - Toledo ecc., per pavimenti e rivestimenti interni e esterni.
- Pavimenti smaltati a gran fuoco su GRES formato ESAGONO e PROVENZALE - Pavimenti e Rivestimenti in diversi formati su COTTOFORTE.

AL BAR CHIOSCO di

**Maria Maifrini**

Degustazione

CAFFE' HAWAY

con la Super automatica

— ultimo modello — G A G G I A

LONATO - Viale Roma, 12

telefono 91 51 09



**AUTO - CARROZZERIA**

**DINO OLIVIERI**

*Lavori garantiti*

LONATO - Via Gerardi 10 - Tel. 915321



**GRASSI  
ENZO**

LONATO (BS) - Via Gerardi 18

*La più prestigiosa e completa serie di motoveicoli*

**MOTO MORINI**

**ITAL JET**

**MALANCA**

**Officina Rip. - Vendita - Ricambi**

## **una scuola agricola**

Dal 1° Ottobre scorso, presso l'edificio delle Suore Canosiane di Lonato, ha cominciato regolarmente a funzionare una scuola agricola femminile. La Scuola fa capo all'Istituto Professionale di Stato per l'Agricoltura di Brescia, ed è riservata a tutte le giovani di 14-15-16 anni figlie di agricoltori o comunque provenienti da un ambiente rurale.

La durata del Corso è biennale e, considerando il numero delle iscritte al primo anno, si deve senz'altro dire che la Scuola ha avuto un successo immediato fra gli agricoltori della zona, infatti sono 22 le ragazze che la frequentano e che, fra due anni, otterranno un regolare diploma statale.

Per la verità siamo convinti che se la Scuola terrà conto delle esigenze locali e adotterà una impostazione organizzativa e didattica moderna ed efficace, non tarderà ad assumere una importanza veramente notevole nei Comuni in cui opera il Centro di Assistenza Agraria e diventerà senza dubbio uno strumento essenziale per migliorare le condi-

zioni di vita delle famiglie contadine.

Siamo pure convinti che queste non sono soltanto delle belle parole destinate a restare sulla carta, ma si tramuteranno in fatti concreti sull'esempio di quanto è avvenuto in altri Paesi d'Europa, dove questo tipo di scuole si sono sviluppate e affermate da decine di anni.

A questo proposito, nei limiti delle disposizioni ministeriali che purtroppo non sempre consentono la necessaria autonomia e libertà di impostazione, gli organizzatori della Scuola hanno preso per modello le Scuole Agricole della vicina Svizzera che molti giovani agricoltori della zona conoscono bene per averle visitate in occasione di due viaggi di studio promossi recentemente dal Centro di Assistenza Agraria. Perché crediamo che la presenza di una Scuola Agricola Femminile sia tanto necessaria?

Bisogna tener presente innanzi tutto che la donna, specialmente la moglie di un agricoltore, svolge una funzione determinante nella casa. Essa infatti non solo è responsabile della organizzazione della casa

e del bilancio familiare, non solo è la prima educatrice dei figli, ma contribuisce anche alla gestione dell'azienda influenzando direttamente o indirettamente tutte le scelte economiche e le decisioni che nel suo ambito vengono attuate e, in molti casi, essa stessa svolge delle attività, quali ad esempio l'allevamento degli animali di bassa corte, la coltivazione dell'orto, ecc. dai quali la famiglia trae una buona parte dei suoi consumi familiari.

Tenendo presente tutti questi elementi è logico concludere che quella della donna di casa è una professione vera e propria, addirittura più difficile e complessa di tante altre professioni, che per essere svolta bene, richiede una preparazione, delle capacità e delle conoscenze pienamente adeguate. Ebbene, mentre per l'apprendimento di tutte le altre professioni sono sempre esistite delle apposite scuole, alla donna che deve prepararsi a governare una casa, fino ad oggi, non è stata mai offerta nessuna possibilità culturale, al di fuori dell'ambito familiare che le consentisse, al momento oppor-

OFFICINA COSTRUZIONE ARATRI

## AZZINI EVARISTO

Premiata con Medaglia d'Oro dall'Unione Provinciale dell'Artigianato Bresciano e vincitrice del 1° Premio della Lombardia nelle Gare Nazionali di aratura negli anni 1958 - 1965 a Bergamo.

FIESSE (Brescia)

Tel. 11





Il negozio moderno  
per la sposa  
in bianco

ESPOSIZIONE PERMANENTE  
TUTTO L'ANNO

SIAMO STIMATI E CONO-  
SCIUTI PER LA QUALITÀ  
ED ELEGANZA DEI NO-  
STRI CAPI CONFEZIONATI

abiti - cappotti - giacche  
pantaloni - biancheria  
impermeabili

**TREVISI-LONATO**

C.so Garibaldi

Tel. 915275

per  
UOMO  
DONNA  
BAMBINO

# femminile

tuno, di svolgere questo compito nel migliore e più conveniente dei modi.

*Dunque, se utili e indispensabili sono gli insegnamenti che la giovane riceve dalla famiglia, altrettanto importante e necessaria è la preparazione che la stessa potrà acquisire frequentando una Scuola appositamente qualificata, anche perché viviamo in un'epoca nella quale le necessità ed i bisogni delle famiglie aumentano o si trasformano continuamen-*



*te, mentre, sempre più numerosi e accessibili sono gli strumenti che il progresso tecnico*

*ci offre per migliorare le condizioni di vita e razionalizzare il lavoro della donna nella casa.*

LA DITTA

# SAVALLI LUIGI & FIGLI

*offre agli agricoltori le più moderne macchine agricole di trebbiatura, trinciaforaggi, essicatori per cereali ecc.*

**a prezzi convenienti**

**LONATO (Bs) - Via Filatoio, 17 - Tel. 915085**



# Zerbio

CANTINE ZERBIO PIETRO & FIGLI

**VINI TIPICI DEL GARDA**

**Bianco Lugana**

**Riviera del Garda**

**Rosso superiore**

Telefono 911.306 - 911.570

Viale Dal Molin, 72

25015 DESENZANO DEL GARDA

**IMPIANTI SANITARI RISCALDAMENTO**

## **ONOFRIO COSTANTINO**

I nostri prezzi sono i migliori

I nostri impianti i più perfetti

---

**INTERPELLATECI!!**

---

Via Isonzo (Filatoio) - Tel. 915025

25017 LONATO (Bs)

# Organizzazione Politico-Amministrativa del Comune di Lonato nel Medioevo

a cura di LINO LUCCHINI

Riassumere sia pure brevemente, ma in modo ordinato e completo, quale fu l'ordinamento politico-amministrativo del nostro Comune durante il periodo che intercorre dalle sue origini alla caduta della Repubblica di Venezia non è impresa semplice in quanto le notizie sullo argomento si trovano sparse in pubblicazioni varie dell'archivio comunale ed in migliaia di documenti che richiedono uno spoglio defaticante e di notevole impegno.

Tengo pertanto a sottolineare i limiti di questi miei appunti che non hanno la pretesa di trattare la materia in modo completo né approfondito.

## Origini del Comune di Lonato

Non esiste alcun documento che ci fornisca notizie sull'epoca di costituzione, in Lonato, della prima comunità democraticamente organizzata. Il diploma di Berengario I° del 909, del quale, è bene ricordarlo, si hanno seri e fondati dubbi sulla sua autenticità, accenna a due «legati» della comunità di Lonato, Troilo Volongo e Panfilo Lanterno, i quali si presentarono davanti al re, in Verona, insieme con l'arciprete Lupo.

Indipendentemente dalla autenticità o meno del documento di Berengario possiamo, tuttavia, ritenere che i primi germi di una comunità organizzata esistessero in Lonato già prima del 1000 perché i lonatesi si vantavano sempre di aver posseduto Statuti e Ordinamenti propri sin da epoche remotissime, facendone argomento di vivo orgoglio ed oggetto di gelosa di-

fesa ogni volta che le libertà comunali e gli antichi privilegi venivano minacciati.

Il documento più antico che ci fornisce la certezza dell'esistenza del Comune, organizzato amministrativamente nella forma che si conservò poi quasi immutata sino al 1797, è l'ormai famoso diploma dell'imperatore Federico Barbarossa del 23 Settembre 1184, dato anch'esso a Verona, dove si presentarono a nome dei «devoti e fedeli uomini di Lonato» i Consoli Boniolo Tonso e Giovanni Bono, ai quali l'imperatore, fra le altre cose, confermò gli statuti, così come fecero man mano che trascorsero i secoli successivi e le varie denominazioni, gli Scaligeri, i Visconti ed infine la repubblica di Venezia.

Si noti che il Barbarossa, nel 1184, confermava gli statuti che, evidentemente, esistevano da epoca precedente.

## Gli Statuti e gli Ordini

Il testo più antico degli «Ordini circa il Governo Lonatese» giunto fino a noi è quello del 1° Gennaio 1412. Li concesse il duca Giovanni Francesco Gonzaga.

Venezia li confermò il 17 Settembre 1440 e successivamente con ducale del Doge Francesco Foscari del 17 Settembre 1441.

Una deliberazione dell'Università «circa il far consiglio» del 1° Gennaio 1492 apportò le prime aggiunte.

Altri «Ordini dell'Università circa il crear Consiglio» vennero approvati dal doge Leonardo Loredano il 10 Dicembre 1506. Successivamente vennero introdotte varie norme e modifiche. Fondamentale ed importantissima la «Terminazione» Alvise Zorzi del 8 Maggio 1637.

Gli ultimi e complicatissimi «Capitoli e discipline per il Governo della Comunità di Lonato» vennero approvati dal Senato Veneto il 15 Maggio 1794, ma ebbero breve vita.

Per quanto riguarda la stampa degli Statuti, comprendenti gli Ordini per il Governo della Comunità, la prima edizione è del 22 Settembre 1655. Una seconda edizione vide la luce il 1° Gennaio 1677.

Il 10 Giugno 1683 il reverendo don Andrea Parolino (l'autore del noto manoscritto «Del facilissimo modo di poter restituire la Chiesa Archipresbiteriale in Collegiata») regalò al Comune due volumi che egli personalmente trascrisse dal testo antichissimo degli Statuti Civili e Criminali del Comune di Lonato, uno in italiano e l'altro in latino. Il Parolino aveva eseguito la traduzione dal latino in italiano valendosi del testo «antichissimo gotico». Dove sono andati a finire questi manoscritti? Nessuno lo sa.

Il 28 Dicembre 1721 venne data alle stampe l'ultima edizione con la aggiunta di tutti i documenti Visconti e Gonzaga e molte ducali. E' quella più comunemente nota.

I «Capitoli» del 1794 videro la luce in Venezia per i tipi della Pe-poliana.

## Funzionari statali: il Provveditore e il Podestà

Prima di parlare degli organi dell'amministrazione locale (Consiglio, Consoli, Deputati, Sindaci, ecc.) è necessario accennare ai due alti magistrati che venivano inviati ogni

**CARTOLIBRERIA MIRELLA**

**TESTI SCOLASTICI**

**e quanto serve per la scuola**

**PROFUMERIA - BIGIOTTERIA**

**articoli da regalo**

**per le festività del carnevale**

**LONATO (Bs)**

**Via Repubblica, 85 - Tel. 915459**

«alli stipendiari del Serenissimo Dominio» ivi compresi i gendarmi alle porte ed il campanaro della torre (detto «toresano»). Trattava, inoltre, tutti gli affari politici di Stato.

Durava in carica 18 mesi (16 nei primi tempi) e gli era dovuto il primo posto nelle riunioni e funzioni religiose, insieme all'altro Rettore. I Rettori (o almeno uno di essi) dovevano assistere alle sedute del Consiglio Comunale per renderne valide e legali le adunanze.

Veniva pagato dal Governo centrale. Il Comune doveva fornirgli, oltre il palazzo residenziale completo di mobili ed arredi, il fieno per i cavalli.

Il Podestà era, invece, un nobile bresciano. Durava in carica un anno e, all'atto di assumere il potere, con cerimonia solenne, doveva giurare fedeltà agli Statuti lonatesi. Ai tempi del dominio dei Gonzaga la giurisdizione del Podestà di Lonato si estendeva anche su Castiglione delle Stiviere, Castelfreddo, Medole, Guidizzolo e Solferino, ma durante la dominazione veneta aveva giurisdizione soltanto su Carpenedolo, i cui abitanti, peraltro, potevano, per le cause civili, rivolgersi anche ai Rettori di Brescia.

Il Podestà lonatese poteva giudicare «nel civile e nel criminale» per reati commessi dai civili. Aveva proprio palazzo in Cittadella con relativa corte. Teneva udienza in una sala al piano terreno del palazzo del Provveditore, dopo suonata la campana civica. Interveneva alle

sedute consiliari con od in alternativa al Provveditore. Gli erano dovuti particolari atti di ossequio e di distinzione. Era pagato dal Comune con legna e fieno per i suoi cavalli.

Verso la fine del 1500 ed i primi del 1600, avvennero alcuni abusi. Accadde che il Podestà, nominato regolarmente ogni anno, prendeva possesso del suo ufficio, stava un po' a Lonato e poi ritornava a Brescia o veniva qualche volta durante l'anno in visita, delegando le proprie funzioni ad un consigliere comunale o altro signorotto del paese e persino al medico condotto. Il Consiglio, nella seduta del 24 Aprile 1605 elevò finalmente vibrata protesta per questi abusi minacciando di non pagargli più l'onorario. Gli abusi cessarono immediatamente.

### La «questione» degli originari

La partecipazione dei cittadini all'esercizio della cosa pubblica attraverso il meccanismo della votazione popolare (vicinia o università) per la nomina dei consiglieri comunali, fu causa in Lonato di infinite beghe e lotte che portarono a liti interminabili.

Il diritto elettorale, nei primi tempi, era molto ristretto e riservato ai soli membri delle antichissime famiglie originarie del luogo, così come stabilivano i privilegi di allora, strenuamente difesi per secoli.

Lonato non aveva un vero patri-

anno a Lonato dal Governo centrale: il Provveditore ed il Podestà, detti anche signori Rettori.

Un elenco dei Rettori lonatesi venne abbozzato dal Cenedella ma è molto inesatto e lacunoso. Va riveduto e completato. Inizia dal 1486, quando il Senato Veneto dichiarò Lonato fortezza ed inviò il suo primo rappresentante.

Il Provveditore era sempre un nobile veneziano ed aveva, come compito principale, il comando della piazzaforte. Al suo arrivo gli venivano affidate le chiavi della città e delle prigioni e veniva insediato nell'apposito palazzo (l'attuale Collegio delle suore Ancelle) con relativa corte per l'esercizio della sua attività. Egli aveva giurisdizione civile e penale esclusivamente sopra

## CANTINE



# Guglielmo Bertini & Figlio

BIANCO SOAVE - CHIARETTO - BARDOLINO - BARBERA E SPUMANTI

PRODUZIONE PROPRIA

DESENZANO DEL GARDA - Via Nazario Sauro - Telefono 91 11 19

SERVIZIO A DOMICILIO

ESERCENTI

CONSUMATORI

ESIGETE

VINI BERTINI

IL VINO CHE PORTA CON SE'

L'ALLEGRIA,

LA FORZA,

LA GIOVENTU'

LA SALUTE

ziato. Le famiglie iscritte fra la nobiltà veneta erano solo due o tre (Patuzzi e Cerutti). La maggior parte della popolazione originaria era dedita alla mercatura ed alle professioni civili e forensi. Abbondavano i dottori, i medici, i legisti, i notai. Solo gli originari potevano essere chiamati a far parte della vicinia (elettorato attivo e passivo). I forestieri vennero rigorosamente esclusi per secoli.

Tutto andò liscio sino al 1630, quando la peste decimò la popolazione. Il 7 Luglio di quell'anno si verificò un fatto nuovo. Al Consiglio Comunale, convocato in seduta straordinaria nella Chiesa Parrocchiale, mancò, per la prima volta nella storia della Comunità, il numero legale. Gli intervenuti furono solo 27 «non essendo potuti ridur maggior numero per rispetto della peste che gagliarda si fa sentire». Il Provveditore, l'ill.mo sig. Gabriel Grimani, presente alla seduta, autorizzò a deliberare legalmente «come se fosse deliberato dal Consiglio ridotto al numero di quaranta».

Da questo momento i privilegiati originari lonatesi non poterono più escludere dal governo della cosa pubblica i nuovi abitanti immigrati, detti «forastieri» che erano venuti a ripopolare il paese, acquistando terreni, fabbricando nuovi edifici residenziali o introducendo attività industriali.

Le prime lotte, veramente, erano iniziate alcuni decenni prima. Già in seduta consiliare del 24 Febbraio 1602 venivano eletti 12 consiglieri che dovevano sopire le liti e controversie familiari, come aveva pro-

posto il Vescovo Cardinale Valier in occasione di una sua visita pastorale.

Alle famiglie che si erano stabilite in Lonato dopo le tre pestilenze anteriori (1542 - 1567 - 1571) si aggiunse la massiccia immigrazione del 1630 ed i nuovi abitanti, che formavano ormai una entità numerica notevole, reclamarono giustamente di essere ammessi al godimento dei diritti civili e privilegi degli originari. Ma, a norma di Statuto, per essere ammessi a godere del titolo di «originari», oltre alla manifestazione di volontà degli interessati, dovevano passare dieci anni di ininterrotto domicilio in Lonato.

Per facilitare il ritorno alla normalità nella vita del paese il Consiglio, in seduta 6 Febbraio 1637, ammise una deroga a questa legge e poterono accedere alle cariche pubbliche i primi forestieri entrati nel territorio dopo la peste.

Non bisogna dimenticare, inoltre, che una delle più importanti cause della epica lotta fra vecchi e nuovi cittadini fu il godimento dei beni del Venzago, riservata agli originari.

Nelle sedute consiliari del 19 Febbraio e 10 Marzo 1646 venne ammesso all'incolato un folto gruppo di famiglie forestiere: Barzoni, Paghera, Serina, Avosti, Cavagnini, Pezzotti, Papa, Malagnini, Vertua, Maifrini, Rizzetti, ecc.

Altro gruppo di famiglie ottenne i diritti civili il 20 Dicembre 1648. Si trattò di un provvedimento che oggi si potrebbe chiamare: a beneficio della zona depressa. Ottenero

la cittadinanza coloro che si impegnavano ad iniziare in Lonato una attività industriale, con esenere per dieci anni dal pagamento delle imposte comunali ma con esclusione dal godimento dei beni del Venzago. Si stabilirono allora in paese Giuseppe Bailoni di Chiari che aprì una fabbrica di cappelli e la famiglia Rovetta di Gavardo, provetti bottai.

Altre famiglie (Cerebotani, Magazza, Bianchini, ecc.) vennero, infine, accolte in seno alla comunità il 22 Gennaio ed il 19 Febbraio 1661.

A seguito di questo innesto di popolazione nuova e dinamica vennero a crearsi, in Lonato, verso la fine del 1600, tre categorie di abitanti: gli antichi originari, i nuovi originari ed i forestieri (gli ancora esclusi), che riuscirono a trovare un po' di pace per quasi un secolo.

Altre risse, alterchi e beghe (causate dalla famosa lega di Brodena) si accesero negli anni 1791, 1792 e 1793. Nel 1794 giunse l'ultima riforma che portò al riconoscimento di cittadini di prima classe: gli antichi originari; di seconda i nuovi originari; di terza, quarta e quinta: i ceti inferiori.

Soltanto nella solenne riunione consiliare del 7 Giugno 1794, alla presenza dei Rettori, di tutte le deputazioni, commissioni ed incarichi, venne abolita la distinzione fra originari vecchi, originari nuovi e forestieri «come da più nominarsi».

Gli odi si placarono finalmente ma era troppo tardi. Le armate

## PANIFICIO

# Fratelli Betelli

● QUALITÀ' ● GENUINITA'

SERVIZIO  
A DOMICILIO

LONATO  
Piazza Martiri della Libertà, 22

## MACELLERIA EQUINA SUINA

# Francesco Merlo

Lavorazioni Carni :  
Specialità Prosciutti Cotti e Crudi  
e Salumi

LONATO (BS)  
Corso Garibaldi, 12 Tel. 915.137

Prezzi modici

Interpellateci !

francesi portarono l'uguaglianza fra cittadini imposta dalla rivoluzione d'oltralpe.

### La Vicinia o Università

Si chiamava così il corpo elettorale, composto da tutti i cittadini dagli anni 24 in su che godevano dei diritti e privilegi. La Vicinia o Università dei cittadini si riuniva obbligatoriamente l'ultimo giorno di ogni anno per eleggere, in forma indiretta, il Consiglio Generale della Comunità. Veniva chiamata, qualche volta, a deliberare con voto diretto popolare su questioni di grande importanza.

Si riuniva «a suon di campana» nella Chiesa Parrocchiale ed i presenti, prima di iniziare le operazioni di voto, dovevano giurare «sopra le Scritture». La «balla» bianca voleva dire voto affermativo; rossa, negativo.

### Il General Consiglio

L'unico organo deliberante, depositario della volontà del popolo, era il Consiglio Generale della Comunità.

Fino al 1637 era composto da 50 membri e le decisioni potevano essere adottate legalmente se intervenivano almeno 40 consiglieri. La Terminazione Zorzi portò il consenso a 60 membri con obbligo della presenza di due terzi per il raggiungimento del numero legale. Nel 1794 fu portato a ben 110 membri.

I Consiglieri non potevano parlare «fuori rango» ma uno alla volta. Dovevano «star quieti, non facendo rivoluzioni» e discorrere sola-

mente sopra le «proposizioni» che venivano presentate dai Consoli.

Le deliberazioni adattate si chiamavano: «parti» ed il registro relativo: «libro delle provvisioni».

Le votazioni erano sempre segrete e si usava un «bussolo» con due vanti: bianco (favorevole) e rosso (contrario).

Il Consiglio si riuniva nella apposita sala del Palazzo Comunale costruito fra il 1598 ed il 1601. La prima riunione nella «nuova sala grande consiliare» avvenne in data 19 Giugno 1605.

I Consiglieri ricevevano un gettone di presenza, ma in caso di assenza dovevano pagare alla cassa comunale una multa di 16 soldi, pari al gettone.

Il Consiglio durava in carica un solo anno, dal 1° Gennaio al 31 Dicembre. Doveva prestar giuramento nelle mani dei Rettori. A questo proposito la Terminazione Zorzi prescriveva: «Ogni Consigliere giurerà di ballottar sinceramente, omesso ogni odio, passione e sinistro affetto con una sol balla e di dar la balla in favore a chi conoscerà esser più atti, idonei e civili e di buona coscienza e più abili al buon governo della Terra a Laude e Gloria di Dio, ad onor del nostro Serenissimo Principe ed a beneficio della Comunità di Lonato».

Era proibito «far pratiche» per essere ammessi al Consiglio. Non potevano entrare nel Consesso più di due persone appartenenti ad un gruppo familiare coabitante. Non potevano essere elette le persone

«infami» ed i condannati per falso, furto, barraria e assassinamenti».

Subito dopo l'elezione, nella sua prima riunione, il Consiglio doveva provvedere alle seguenti nomine: Consoli, Sindaci e Deputati di Comunità.

### I Consoli

Erano i due più alti magistrati cittadini.

All'inizio di ogni anno, quando il nuovo Consiglio entrava in carica, ne venivano nominati 12. La sorte stabiliva le coppie che dovevano esercitare la carica ogni bimestre.

I due Consoli esercitavano le funzioni che oggi fanno capo al Sindaco: convocavano il Consiglio, presiedevano le adunanze, proponevano gli argomenti da trattare e curavano l'esecuzione delle «parti». Amministravano, insomma, il Comune, secondo la volontà espressa dal Consiglio.

Quali capi dell'Amministrazione Civica dovevano, inoltre, tenere i contatti con i signori Rettori. Dovevano vestire «in abito e tabarro color nero con collare nero, cingere spada nelle pubbliche funzioni di chiesa ed ai ricevimenti dei Provveditori straordinari. Analoghi abiti indossavano i Deputati di Comunità ed il Sindaco, ma senza spada.

Tutti questi alti magistrati intervenivano alle pubbliche funzioni, nella Parrocchiale, in apposito banco loro riservato ed avevano diritto a precise precedenze nelle cerimonie e processioni.

Volete m'angiar bene a prezzi modici?



da  
"Arturo,"

alla MADONNA della SCOPERTA di Lonato

**Specialità:**

Pollo ai ferri e vino dei colli storici

**SERVIZIO PER COMITIVE**

**E MATRIMONI**

**TELEFONO 915044**

## I Deputati di Comunità o Deputati Pubblici

Nella gerarchia comunale, subito dopo i Consoli, venivano i quattro Deputati di Comunità. All'inizio di ogni anno venivano «imbussolati» i loro quattro nomi e poi ne veniva estratto a sorte uno ogni tre mesi.

Non ricevevano salario. La carica era incompatibile con quella di Sindaco. Avevano diritto di precedenza subito dopo i Consoli nell'accompagnare i Rettori e Pubblici Rappresentanti e nell'assistere alle pubbliche cerimonie sia in chiesa che fuori.

Avevano il compito di partecipare alla amministrazione del Comune ed insieme con i Consoli formavano il *Consiglio Speciale* che aveva compiti esecutivi e provvedeva collegialmente con i poteri che, grosso modo, ha oggi la Giunta Municipale.

## I Sindaci

Seguivano, per grado, i Deputati Pubblici.

Nominati all'inizio di ogni anno dal Consiglio Generale, occupavano il terzo posto nella gerarchia comunale. Questa carica venne abolita con la riforma del 1794.

Avevano il compito di «sindacare» cioè controllare l'operato dei pubblici amministratori ed in particolare presiedevano al controllo della contabilità comunale coadiuvati dai Ragionati.

## I Cavalieri della Comunità

Avevano la vigilanza ed il controllo degli approvvigionamenti (prezzo e peso delle merci). Ispezionavano osterie, botteghe, molini, ecc.

Era un carica poco impegnativa, a carattere permanente.

Occupava il quarto posto nella gerarchia comunale.

## I Deputati

Il contenuto nella funzione e delle mansioni affidate ai deputati era ben differente da quella in uso oggi. I deputati non erano i Membri del Consiglio o almeno potevano non esserlo. Si trattava di una carica a carattere permanente di nomina consiliare ed il loro numero era in certi tempi considerevole.

Si distinguevano in Deputati ordinari e straordinari.

Troviamo Deputati ordinari adetti alla sanità, ai pascoli, agli acquedotti, alle strade, ai mercati, al Venzago, alla Seriola, alle fabbriche, alle possessioni, ai boschi, alla speziaria, al filatoio, al dazio, ai privilegi, ecc.

Deputati straordinari vennero nominati per la fabbrica della Parrocchiale o di altre chiese o opere pubbliche e spesso in occasioni di liti. Deputati straordinari alla sanità venivano nominati in caso di pestilenze o pubbliche calamità. Altri deputati straordinari vennero eletti, secondo le necessità, per la difesa dei privilegi, dei confini, ecc.

## I Nunzi ed i Protettori

Il Comune teneva a Brescia ed a Venezia uno o più nunzi o protettori. Si trattava di avvocati o ambasciatori permanenti del Comune che curavano l'invio alle magistrature centrali e periferiche delle frequenti petizioni e difendevano le cause e gli interessi della Comunità.

## I Ragionati

Venivano nominati dal Consiglio Generale. La carica — che non aveva scadenza fissa — era incompatibile con quella di Sindaco.

I Ragionati erano sei: due di estrazione dall'estimo maggiore, due dal mezzano e due dal minore. Il loro collegio si chiamava Banca dei Ragionati.

Attribuzioni: presiedevano alla

contabilità ed alla amministrazione della cassa comunale, in esecuzione alle deliberazioni del Consiglio. Tenevano bene in ordine le liste o polizze di spesa dei Consoli, dei Deputati Pubblici e dei Sindaci.

## Massari e Tesorieri

Un Massaro o Tesoriere ordinario provvedeva alla riscossione delle entrate patrimoniali e delle pubbliche «gravezze» (tasse) del territorio. Altro Massaro teneva la cassa del Venzago.

## I dipendenti e gli impiegati del Comune

Fin qui le cariche di nomina del Consiglio Generale, in ordine di importanza.

Il Comune aveva alle dipendenze poi, una folta schiera di impiegati ed inservienti vari.

Fra gli altri sono da ricordare:

— Il Cancelliere, coadiuvato da uno o due vice, che aveva le attribuzioni che ha attualmente il segretario comunale;

— due computisti e contabili;  
— alcuni stimatori o partidori;  
— alcune guardie agli acquedotti ed alla seriola;  
— i servitori o valletti di livrea;  
— i ballottini del Consiglio;  
— seppellitori, molinari, menasacchi;  
— medici, chirurghi e cava sangue;  
— maestri di scuola;  
— le guardie alle porte ed i torroni o abboccadori della torre maestra.

Una figura singolare, fra il personale dipendente del Comune, era il «fante» o «ministeriale», il quale aveva le mansioni dell'attuale messo comunale. In segno di distinzione aveva l'obbligo di portare un tabarro rosso scarlatto.

Un'ultima nota: tutti i dipendenti comunali non potevano essere eletti alla carica di Consigliere Comunale e alle maggiori magistrature comunali.



# Mario Ravelli

## FU ELENO

BORGOSATOLLO (Brescia) Via IV Novembre - Tel. 68296  
Abit.: tel. 68226

## Rappresentante MC. CORMICK INTERNATIONAL

**VISITATECI**

**ALLO STAND n. 41**

**DELLA FIERA DI LONATO**

Tutta la gamma dei trattori M E C 323 - 423 - 523 - 624 ed il nuovo 724 da HP 78 con Agriomatick S 12+4 a marce sincronizzate con invertitore rapido idraulico.

Presse raccogliatrici B47 - 420

Ranghinatori 21-1 / 21-2 / 21-8 / 21-9

Mietitrebbia 8-41 / 8-51



**Joannès**  
bruciatori

A N A F T A  
E GASOLIO

**Agenzia in LONATO**

---

*di Cavagnini & Malagnini*

---

**servizio,  
assistenza tecnica**

**LONATO**

**Via Solferino, 62**

**Telefono 915.408**

**MOBILI BERTOLI**

**PONTE S. MARCO (Bs)**

Tel. 963.112

*Qualità  
e prezzo*



**Visitate il nostro STAND alla "FIERA DI LONATO,"**

# F.lli Mutti Pietro & Giovanni

TAPPEZZERIA MOBILI E AUTO

MESSA IN OPERA TENDE ALLA VENEZIANA

VASTO ASSORTIMENTO VALIGERIA OMBRELLI

TELERIA E TENDAGGI

PREVENTIVI A RICHIESTA

25017 LONATO (BS) Via Restelli, 1 Tel. 915.270

MACCHINE AGRICOLE

## Migliorati Giovanni

Via Giambattista Meli - Tel. 969.233 - CARPENEDOLO

TRATTORI LAMBORGHINI

AUTOCARICANTI LUXOR

MUNGITRICI

CARICALETAMI

## OFFICINA MECCANICA

COSTRUZIONI MACCHINE AGRICOLE

# *Rabbi Corrado*

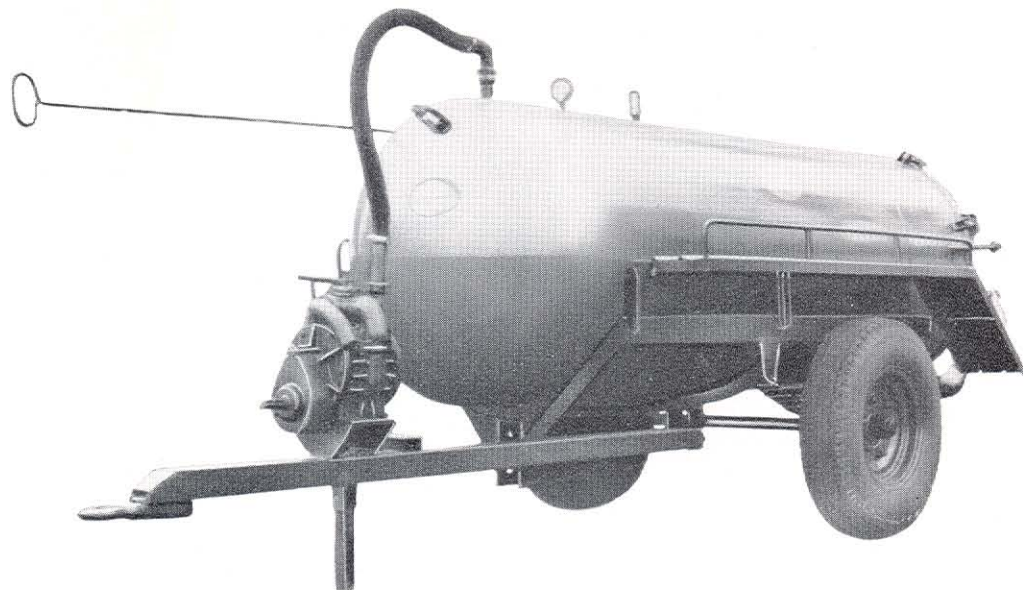

Via S. Michele - Tel. 968.100

25012 CALVISANO (Brescia)

AVRETE SEMPRE  
L'ORTO E IL FRUTTETO IN CASA  
RIVOLGENDOVI A

*Marta Bompieri*

che Vi offrirà sempre le  
migliori primizie

*Servizio a domicilio*

Via Tarello - LONATO (BS)

STUDIO TECNICO

**Geom. Eugenio Scalvini**

Contabilità      Progettazioni      Consulenze  
Pratiche Mutui Agrari ed Artigiani

SOCIETÀ REALE MUTUA DI ASSICURAZIONE  
Sub-agenzia di Lonato

La polizza giusta  
al posto giusto

Tel. 91 51 39

Corso Garibaldi, 89  
25012 LONATO (BS)

E L E T T R A U T O

**Fratelli Carella**

Impianti elettrici e  
batterie

Auto - Camion - Trattori Agricoli

Banco Diagnostico

Elettronico

PREZZO - GARANZIA  
SERVIZIO ACCURATO

Viale Roma

Tel. 915.083

LONATO (BS)

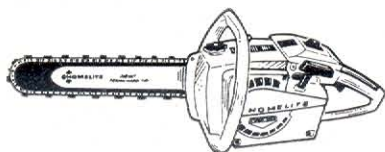

Verricelli e Tritaletami

Motoseghe a catena

# Celeste Carminati

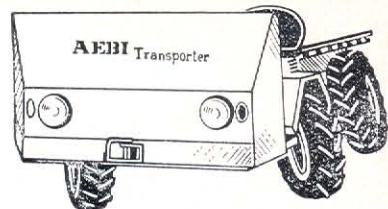

Transporter TP 1000

MACCHINE AGRICOLE - GARDONE V. T. - Tel. 837.235

## TRATTORI CARRARO

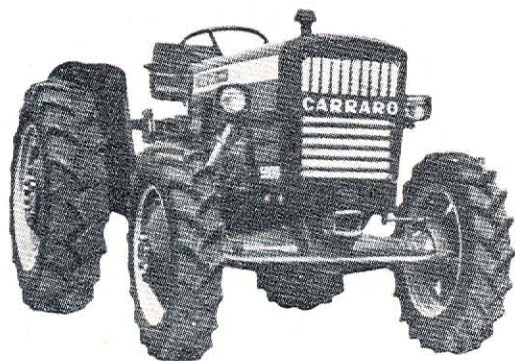

La ns. ditta dispone della più vasta gamma di trattori CARRARO - Gommati - Cingolati a due e quattro ruote motrici.

Potenza da HP 27 a HP 100.

Inoltre disponiamo di una vasta gamma di macchine operatrici per movimento terra: Pale meccaniche - retroescavatori montabili su ogni tipo di macchina o trattore.

Solo presso la ns. ditta potete trovare il più vasto assortimento di trattori e di tutte le macchine per l'agricoltura in genere.

Presso la ns. ditta potrete trovare le nuove motofalciatrici sia per pianura che per montagna

### Motofalciatrici per pianura:

Maneggevoli di ottimo impiego con barra falciante da metri 1 a metri 1,60 con motore a scoppio o diesel e con avviamento elettrico.

### Motofalciatrici per montagna:

Leggere, maneggevoli, possono superare pendenze fino al 50% nella falciatura, si possono applicare tutte le attrezzature per la lavorazione del terreno in montagna.

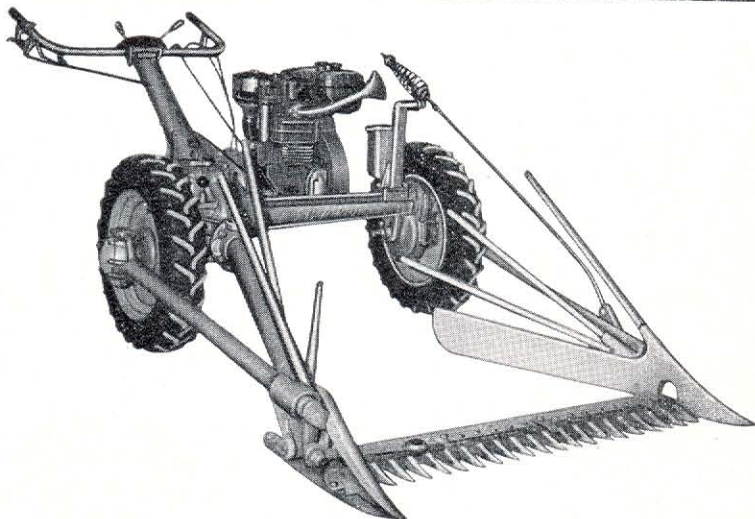

XL 122

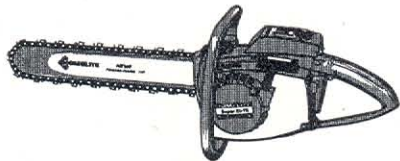

SXL 12



XL Mini

### MOTOSEGHE A CATENA HOMELITE

Le nuove motoseghe Homelite lanciate per la campagna di vendita 1969-1970. Qualità superiore - prezzi di assoluta concorrenza - assistenza pronta - facilitazioni di pagamento.

Sono le motoseghe più vendute nel mondo.

La Mini motosega Homelite la più leggera con un alto rendimento.

La XL 122 la motosega potente senza segmenti adatta per professionisti?

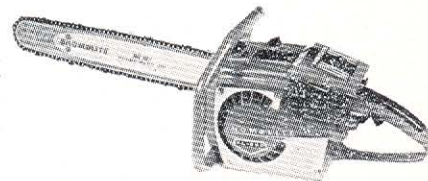

XL 104



XL 913

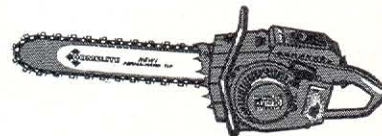

XL 200

INTERPELLATECI: SOLO PRESSO LA NS. DITTA POTRETE SODDISFARE TUTTE LE VS. ESIGENZE - Motori Lombardini - Motori Carraro - Seminatrici - Ranghinatori - Motocoltivatori di ogni genere - Frese - Pale industriali e semindustriali e per agricoltura.

CARMINATI CELESTE - MACCHINE AGRICOLE - Gardone V.T. tel. 837235

# AGRICAR S. n. c. Macchine Agricole

Via Volta 213 - BRESCIA - Tel. 54.256/24.789

## MENGELE

## ALFA-LAVAL

- Autocaricanti
- Spandiletame
- Falcia - Trincia - Caricatrici Mais Blitz MB 2
- Soffiatori scaricatori
- Trincia Imsilatrici Blitz FH
- Falcia - Trincia - Raccogliatrici Blitz Universal
- Carri caricaforaggio con dosatore e scarico laterale automatico AWEL
- Sistema HYDROPULSE  
più guadagno nella produzione del latte
- Nuovo impianto di mungitura  
ALFA - MATIC



## SO. BRE. MA. S. r. l.

Via A. Diaz - S. ZENO NAVIGLIO - Tel. 54.256/24.789

### MIETITREBBIE E PRESSA RACCOGLITRICI CLAAS

Una vasta gamma di macchine per la  
raccolta del grano e mais

- Mietitrebbia Claas Senator
- Mietitrebbia Claas Mercator
- Mietitrebbia Claas Protector
- Mietitrebbia Claas Consul

e per la miglior raccolta del foraggio

- Presse Claas Maximum
- Presse Claas Trabant
- Presse Claas Markant



IMPRESA COSTRUZIONI EDILI

# GOFFI PIETRO

 *lavori civili*

 *capannoni industriali*

 *preventivi a richiesta*

---

INTERPELLATECI

---

Via Tito Speri, 4

tel. 915922

25017 LONATO

OFFICINA MECCANICA TITANUS

***Fratelli Pedrotti***

Caricaforaggio - Elevatori

Spandiletame

Essiccatoi automatici

Attrezzature per l'agricoltura in genere

MAIRANO (BRESCIA) - TEL. 975.128

***MACCHINE AGRICOLE***

**LUSETTI CESARE**

*Trattore NUFFIELD Universal  
da HP 30-55-65-76 con due e quattro ruote motrici*

PONTEVICO - VIA G. MARCONI 16 - TELEFONO 930126

COMMERCIANTI - AGRICOLTORI

---

rivolgetevi con fiducia a

# Molini Bellandi - Montichiari

Massaie, chiedete, esigete  
dal vostro fornitore



MONTICHIARI - Tel. 961003 - (BRESCIA)

AUTOMOBILISTI  
AUTOTRASPORTATORI  
AGRICOLTORI

da

# Baccolo Ezio

Vastissimo assortimento  
coperture  
nuove e ricostruite

Le migliori marche,  
massima garanzia

Viale Roma

LONATO

Tel. 915.035

OFFICINA  
AUTORIPARAZIONI

## *Fratelli Malagnini*

- MOTORI DIESEL
- TRATTORI AGRICOLI
- IMPIANTI GAS, ecc.

Viale Roma, 5

LONATO

Tel. 915 444

CACCIATORI - TIRATORI :  
interpellate con fiducia la ditta

## Signori Sergio

Via Gaspari, 1 - LONATO - tel. 915 022

Armi e munizioni per:  
caccia e difesa, delle migliori marche Nazionali ed Estere.  
Caricamento automatico per cartucce da caccia e tiro,  
confezionate con prodotti selezionati e di eccellenti qualità.  
Vasto assortimento di cartucce originali.

CARTOLIBRERIA

*di Sergio Breda*

## MINERVA

Libri di testo per tutte le scuole - Cancelleria per scuola e ufficio - Edizione cartoline di LONATO - Macchine da scrivere OLIVETTI - Giocattoli - Timbri - Targhe - Rilegature - Lavori di Tipografia

LONATO (Brescia) - Corso Garibaldi, 49

Telefono 91 50 89



**Volete sicurezza?**

**Un'ottima assistenza?**

**Per ogni tipo di impianti civili ed industriali?**

rivolgersi ai

**FRATELLI ROSSI**

**ELETTRICISTI**

---

Via Trento - Telef. 915468

LONATO (Bs)

Bruciatori, caldaie, gruppi termici, condizionatori « Isothermo »

Agenzia di Lonato

**Fratelli Lorenzoni**

V. BERSAGLIO - TEL. 91 53 67

Per qualsiasi tipo di riscaldamento con bruciatori a nafta e gasolio « Isothermo », bruciatori veramente silenziosi, antismog.

Presso la Ns. agenzia troverete un servizio sempre pronto per qualsiasi evenienza; prezzi di assoluta concorrenza. L'inverno diventa estate con bruciatori

**ISOTHERMO**

---

**visitateci!**



CONCESSIONARIO PURINA ITALIA

S. p. A.

# BERTOLA ENRICO

---

Via Madonnina, 11 - LONATO (Brescia) - Tel. 91.51.14

## VI OFFRE:

- Un prodotto PURINA per qualsiasi animale da Voi allevato.
- Un programma PURINA sperimentato per aiutarVi ad aumentare i Vs. profitti
- Addestramento ed esperienza di 75 anni di ricerche presso i Centri Sperimentali PURINA di Gray Summit (U.S.A.)

## CONCESSIONE PER I COMUNI DI:

LONATO, DESENZANO, POZZOLENGO, CALCINATO, BEDIZZOLE, GAVARDO, VALLIO, VILLANUOVA s/CLISI, ROE' VOLCIANO, SALO', S. FELICE BENACO, PUEGNAGO, MUSCOLINE, PREVALLE, PAITONE, SERLE, NUVOLENTO, NUVOLERA, CALVAGESE, POLPENAZZE, MANERBA, SOIANO, MONIGA, SIRMIONE, PADENGHE.

TUTTO PER L'EDILIZIA

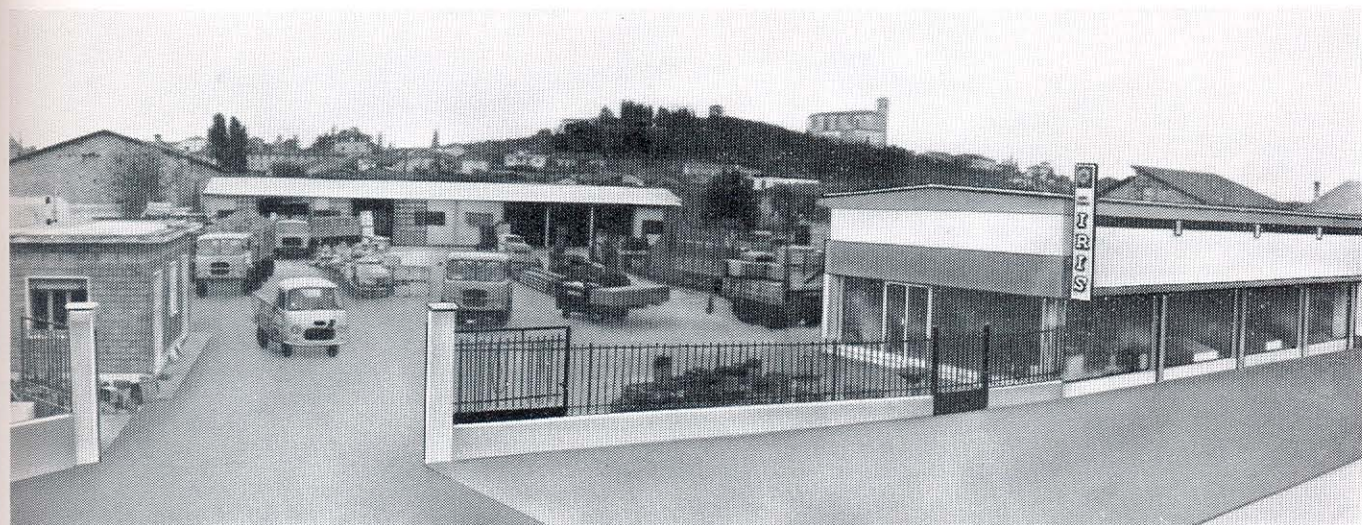

# GABANA MARCELLO

SEDE E SALA MOSTRA:

25011 **CALCINATO (Bs)** - Via Marsala, 22 - Tel. 963020

MAGAZZINO:

25017 **LONATO (Bs)** - Via Roma, 8 - Tel. 915092

UFFICIO E SALA MOSTRA:

25018 **MONTICHIARI (Bs)** - Via G. A. Poli - Tel. 961516



---

**Servizio accurato e sollecito**

---

**OFFICINE  
MECCANICHE**

*Fratelli  
Scalvenzi*

**PONTEVICO (Brescia)  
telefoni 930200 - 930204**

dal 1855 al servizio dell'agricoltura  
con una vasta gamma di rimorchi

**AUTOCARICANTI  
SPANDILETAME  
CARRI BOTTE**

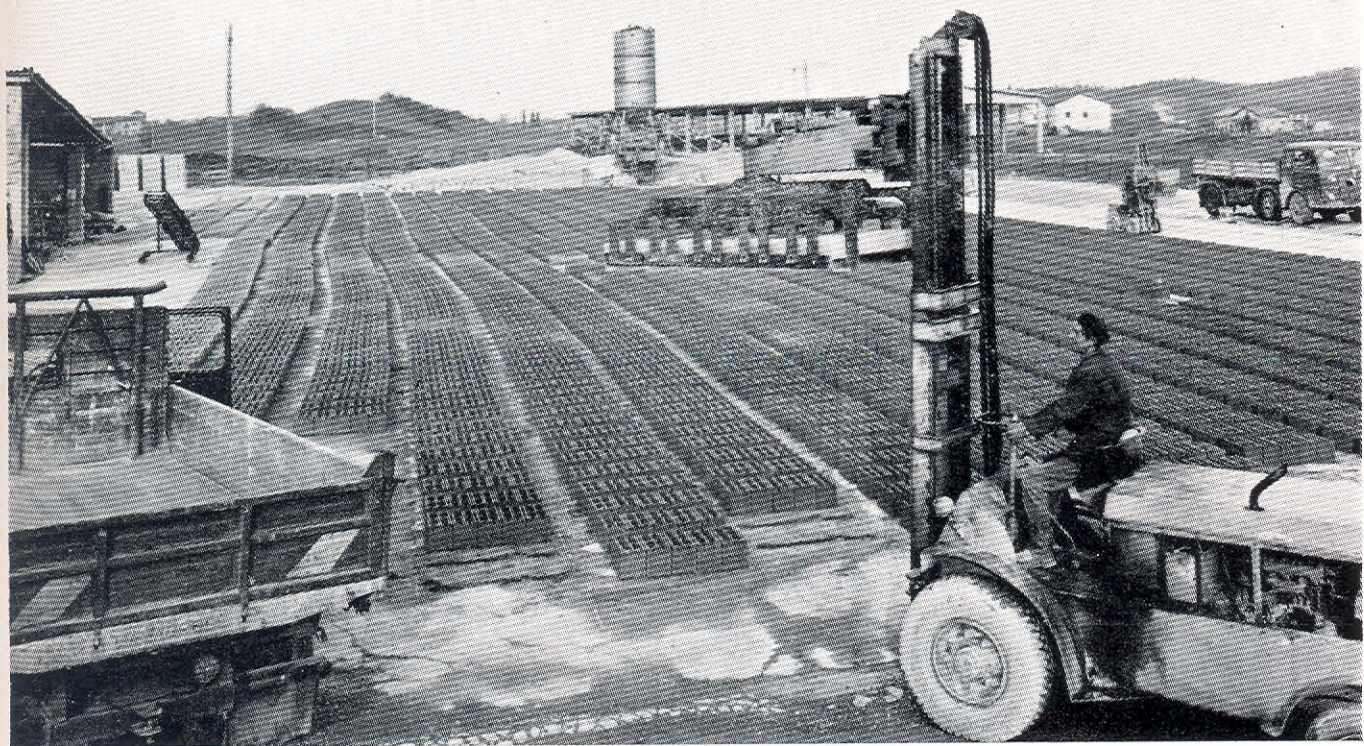

# **SOLAI MOROSINI**

**SOLAI:  
IN COTTO  
A TRALICCIO  
IN C. A.**

**TETTI E VOLTE  
PER CAPANNONI AGRICOLI  
E INDUSTRIALI**

**MANUFATTI IN CEMENTO**

Loc. Campagnoli - Tel. 915161

25017 LONATO (Bs)

**GV** VETRERIA  
FRATELLI  
VALENTINI  
S.N.C.

25011 calcinato -(Brescia)- via solferino  
telefono 963142

# VETRI CRISTALLI SPECCHI



TUTTE LE LAVORAZIONI DEL VETRO  
ABITAZIONI CIVILI INDUSTRIALI  
VETROCEMENTO U-GLAS  
CRISTALLI TEMPERATI  
COMPLETI IN CRISTALLO  
E MARMO PER BAGNO

*Interpellateci*

Il nostro ufficio tecnico  
è a vostra disposizione

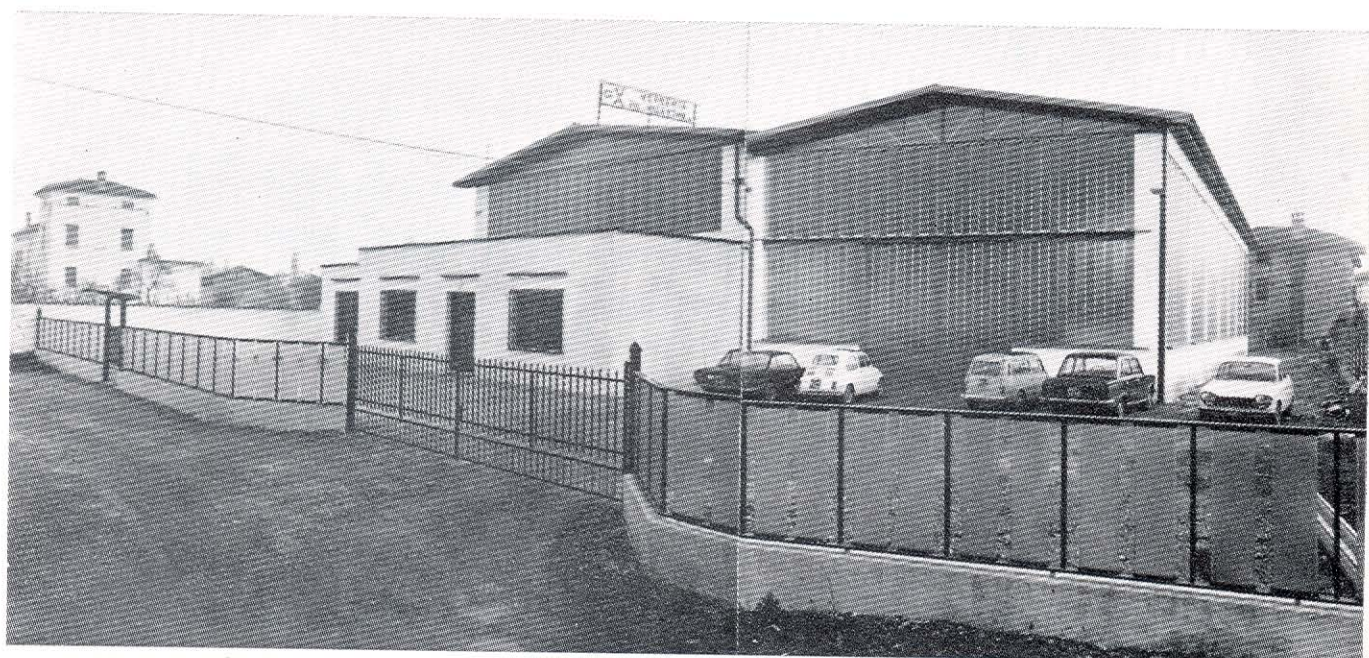

MACELLERIA  
EQUINA  
CAVALLI - PULEDRI

# Fratelli GALLINA



insaccati  
lavorazione propria  
prezzo - qualità  
genuinità - fiducia  
servizio a domicilio

DESENZANO DEL GARDA - Via S. Crocefisso, 5 - Telef. 91 18 30 (prefisso 030)  
CASTIGLIONE DELLE STIVIERE — Piazza d'Armi - Telef. 88 2 68 (prefisso 0376)

UN INVERNO  
PIU' CONFORTEVOLE CON PRODOTTI « FINA »

## “GASOLFINA,,

GASOLIO PER RISCALDAMENTO  
(recentemente approvato dalle nuove  
disposizioni di legge  
contro l'inquinamento atmosferico)

## “TERMOFINA,,

OLIO COMBUSTIBILE FLUIDO E DENSO  
PER LA CASA E PER L'INDUSTRIA

Rivenditore autorizzato :

## Ditta F.lli TONOLI

Uffici: Via Zambelli, 10 - LONATO - Tel. 915.108  
Deposito: Via San Zeno, 2 - LONATO - Tel. 915.314

CARBONI: Koke - Fossili - Antraciti  
LEGNA DA ARDERE

IL MOBILIFICIO

**BENAMATI**

**AURELIO**

LONATO - Via Garibaldi - Tel. 915102

MONTICHIARI - Via Trieste - Tel. 961308

Vi invita ad una visita agli stands esposti in Fiera,  
e vi ricorda che nel

## **Supermercato mobili di Montichiari**

troverete un vasto assortimento  
ed un sicuro risparmio

---

**ESCLUSIVISTA DELLE CUCINE SALVARANI**

---

preventivi immediati e gratuiti





ALLA NUOVA CASA DEGLI ANNI 70  
PENSA LA DITTA

# Crotti Gianfranco

25017 LONATO (BS) Via S. Antonio Tel. 915243

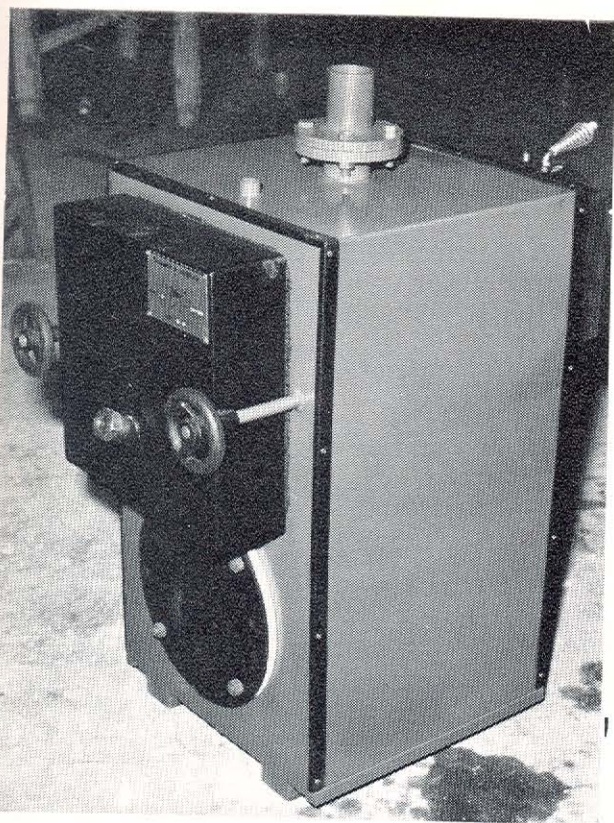

- ◆ con la produzione di caldaie **'STAR,** normali e termobagno

con l'esecuzione di

- ◆ impianti idrotermo sanitari
- ◆ impianti ad aria condizionata

*preventivi a richiesta*

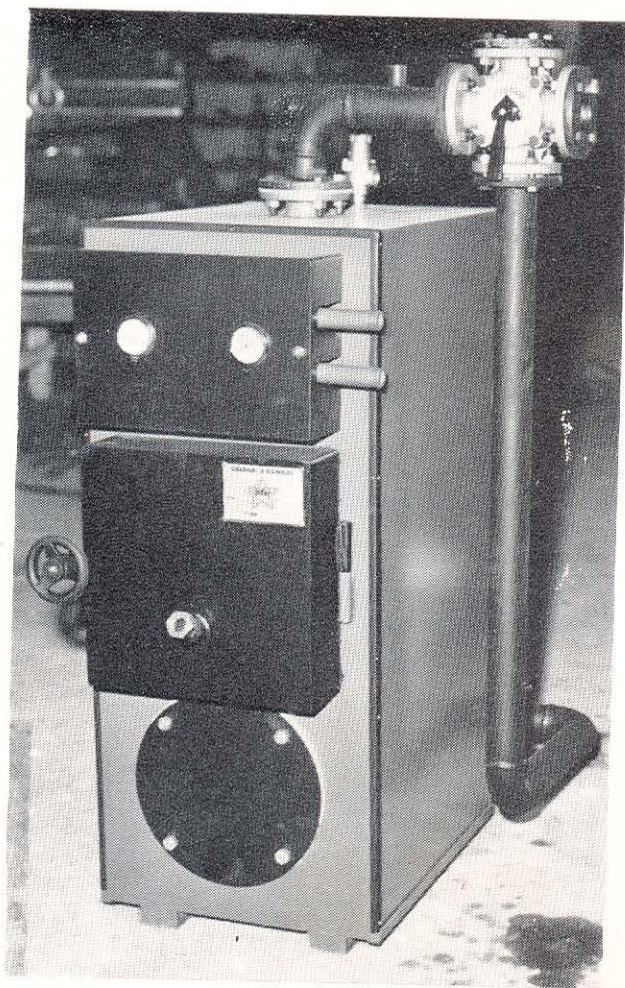



sotto  
questo tappo  
non ci sono  
sorprese

c'è la sicurezza  
della QUALITÀ WÜHRER  
e c'è in tutte  
le bottiglie!  
Questo è il nostro  
"premio sicuro":  
un premio che ci costa  
caro ma che ci assicura  
la preferenza di chi sa  
scegliere  
una buona birra.

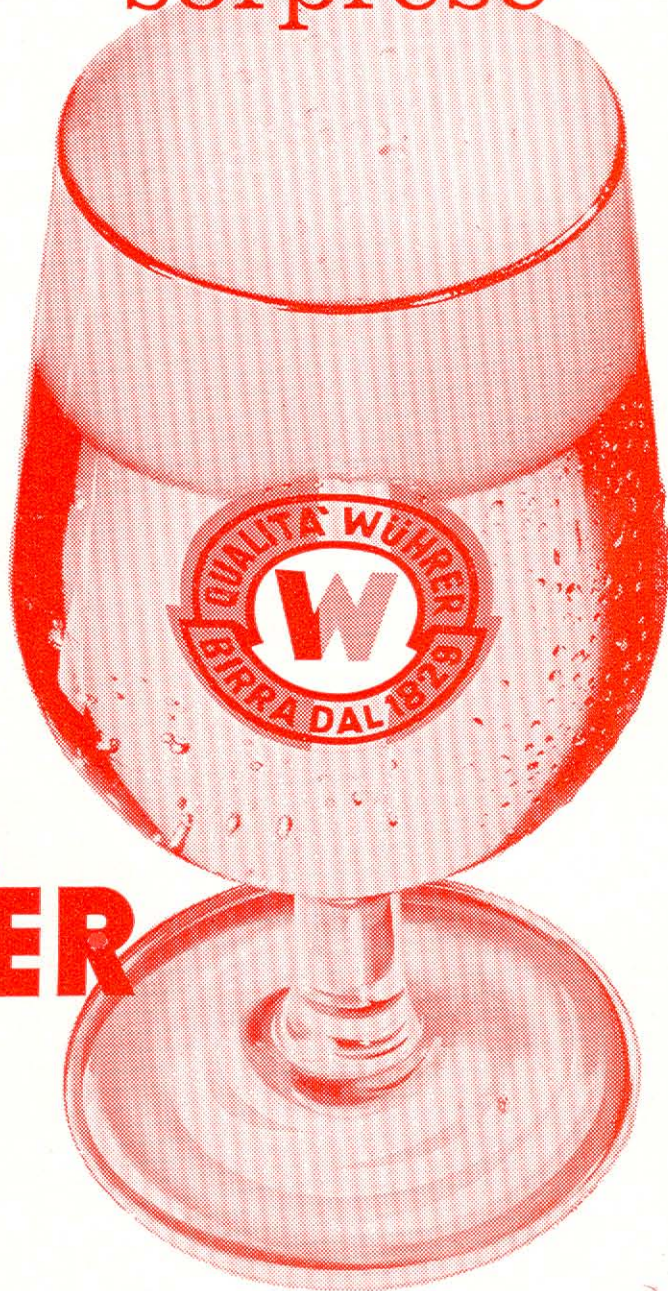

**BIRRA  
WÜHRER**  
*qualità!*

Concessionario di zona

**Ditta CANALE**

Via Pozzolo, 2

Tel. 915100

LONATO

**affidate la bellezza del vostro viso**

**a**



***di Bollani Elvira***

**Via Cedenella, 7 - LONATO - tel. 915368**

*estetista specializzata*

*articoli da regalo*

Per prezzo,  
quantità,  
qualità  
e stile  
sarete sicuri  
acquistando



# MOBILI BOTTURI

LONATO  
Tel. 915190

il nuovo sistema

**ALFA-LAVAL**

per la mungitura meccanica



aumento del latte fino al 5%  
con risparmio di tempo del 25%

## M.E.N.G.E.L.E.

Macchine per fienagione  
e zootecnia  
autocaricatori per foraggio  
verde e secco

Spandiletame a 2 e 4 ruote  
Trinciaforaggi da campo  
Trinciainsilatrice

AGRICAR - Brescia - Via Volta, 213 - Tel. 54256



**LA MOTOFALCIATRICE**

Gli agricoltori che scelgono **BCS** aumentano  
ogni anno sono ormai più del 50%

**PERCHÈ?**

**BCS** vuol dire:

Qualità - Sicurezza - Economia

Agente:

# F.LLI PAPA

25017 LONATO (BRESCIA)  
Via Pozzo, 3 - Tel. 91 51 13